



**PRIMARUL COMUNEI VLADIMIRESCU
JUDEȚUL ARAD**

ROMÂNIA

Vladimirescu, Str. Revoluției, Nr. 4, Jud. Arad

Tel: 0257/514 101; Fax: 0257/206 280

E-mail: contact@primariavladimirescu.ro

Web: www.primariavladimirescu.ro



PROIECT DE HOTĂRÂRE

privind aprobarea Planului de amplasament si delimitare a imobilelor cu propunere de rectificare limite între C.F. nr.320666 si C.F. nr.323887

Primarul comunei Vladimirescu, judetul Arad,

Văzând:

- referatul secretarului general al comunei Vladimirescu
- raportul d-ului primar Mag Mihai care prezintă motivele care au stat la baza promovării proiectului de hotărâre
- Planurile de amplasament si delimitare a imobilelor C.F. nr.320666 si C.F. nr.323887 intocmite de XcsYecZet S.R.L..

Avand in vedere:

- prevederile art.10, art.11 pct 22[^]5 din Legea cadastrului si a publicitatii imobiliare nr.7/1996
- prevederile Regulamentului privind realizarea, verificarea si receptia lucrarilor sistematice de cadastru si inscrierea din oficiu a imobilelor in cartea funciara, aprobat prin O.D.G. al A.N.C.P.I nr.1/2020

In temeiul art.139 alin.(1) si art.196 alin.1 lit.a din ORDONANȚĂ DE URGENȚĂ nr. 57 din 3 iulie 2019 privind Codul administrativ

propun proiectul de hotărâre :

Art.1. Se aprobă Planul de amplasament si delimitare a imobilelor cu propunere de rectificare limite între C.F. nr.320666 si C.F. nr.323887 intocmit de catre XcsYecZet S.R.L. anexat prezentului proiect de hotarare si care face parte din prezenta.

Art.2. Cu ducerea la indeplinire a prezentului proiect, dupa adoptare, se încredințează primarul comunei Vladimirescu și Biroului de Urbanism din cadrul Primariei Vladimirescu.

Prezentul proiect se comunică după adoptare cu :

- Instituția Prefectului- Județul Arad
- primarul comunei Vladimirescu
- Biroului de Urbanism din cadrul Primariei Vladimirescu
- O.C.P.I Arad



**AVIZAT
SECRETAR GENERAL,
COMUNA VLADIMIRESCU
TANASĂ OVIDIU**



**PRIMARUL COMUNEI VLADIMIRESCU
JUDEȚUL ARAD
ROMÂNIA**

Vladimirescu, Str. Revoluției, Nr. 4, Jud. Arad
Tel: 0257/514 101; Fax: 0257/206 280
E-mail: contact@primariavladimirescu.ro
Web: www.primariavladimirescu.ro



NR.10147 DIN 23.07.2024

RAPORT

**privind aprobarea Planului de amplasament si delimitare a imobilelor cu propunere de
rectificare limite intre C.F. nr.320666 si C.F. nr.323887**

Doamnelor si domnilor consilieri

Având în vedere referatul d-nului secretar general al comunei Tanasă Ovidiu propun spre analiza și aprobarea Consiliului local al comunei Vladimirescu un proiect de hotărâre privind aprobarea Planului de amplasament si delimitare a imobilelor cu propunere de rectificare limite intre C.F. nr.320666 si C.F. nr.323887.

Consider necesara si oportuna adoptarea proiectului de hotarare promovat, avand in vedere prevederile art.10, art.11 pct 22⁵ din Legea cadastrului si a publicitatii imobiliare nr.7/1996 si prevederile Regulamentului privind realizarea, verificarea si receptia lucrarilor sistematice de cadastru si inscrierea din oficiu a imobilelor in cartea funciara, aprobat prin O.D.G. al A.N.C.P.I nr.1/2020.

Prin Planului de amplasament si delimitare a imobilelor cu propunere de rectificare limite intre C.F. nr.320666 si C.F. nr.323887 intocmit de XcsYecZet S.R.L. comuna Vladimirescu, va modifica limitele celor 2 imobile in vederea necesitatea asigurarii spatiului pentru amplasare conducta de canalizare si statia de pompare pentru localitatea Cicir pentru a respecta documentatia proiectului.

Ca urmare a celor prezentate solicit analizarea si adoptarea proiectului de hotarare promovat in forma prezentata.





**COMUNA VLADIMIRESCU
JUDEȚUL ARAD
ROMÂNIA**

Vladimirescu, Str. Revoluției, Nr. 4, Jud. Arad
Tel: 0257/514 101; Fax: 0257/206 280
E-mail: contact@primariavladimirescu.ro
Web: www.primariavladimirescu.ro



NR. 10148 DIN 23.07.2024

REFERAT

Subsemnatul, **TANASĂ OVIDIU – NICOLAE** în calitate de secretar al comunei Vladimirescu, prin prezentul referat vă rog să analizați și să supuneți votului Consiliului local Vladimirescu sub forma unui proiect de hotărâre aprobarea Planului de amplasament și delimitare a imobilelor cu propunere de rectificare limite între C.F. nr.320666 și C.F. nr.323887 întocmit de către XcsYecZet S.R.L..

Având în vedere necesitatea asigurării spațiului pentru amplasare conducta de canalizare și stația de pompare pentru localitatea Cicir pentru a respecta documentația proiectului susțin aprobarea Planului de amplasament și delimitare a imobilelor cu propunere de rectificare limite între C.F. nr. 320666 și C.F. nr.323887 întocmit de către XcsYecZet S.R.L..

În conformitate cu prevederile art.10, art.11 pct 22⁵ din Legea cadastrului și a publicității imobiliare nr.7/1996 și prevederile Regulamentului privind realizarea, verificarea și recepția lucrărilor sistematice de cadastru și înscrierea din oficiu a imobilelor în cartea funciara, aprobat prin O.D.G. al A.N.C.P.I nr.1/2020 propun aprobarea Planul de amplasament și delimitare a imobilelor cu propunere de rectificare limite între 320666 și C.F. nr.323887 întocmit de către XcsYecZet S.R.L..

**SECRETAR GENERAL
COMUNA VLADIMIRESCU
Tanasă Ovidiu - Nicolae**

Plan de amplasament și delimitare a imobilului
Scara 1:2000

Anexa nr. 16

Nr. cadastral 320666	Suprafata masurata a imobilului (mp) 10095	Adresa imobilului str. Avram I. Căer (com. Vladimirescu), sat. Ion Vladimirescu
Cartea Funciara nr. 320666	Unitatea Administrativ-Teritoriala (UAT) Vladimirescu	

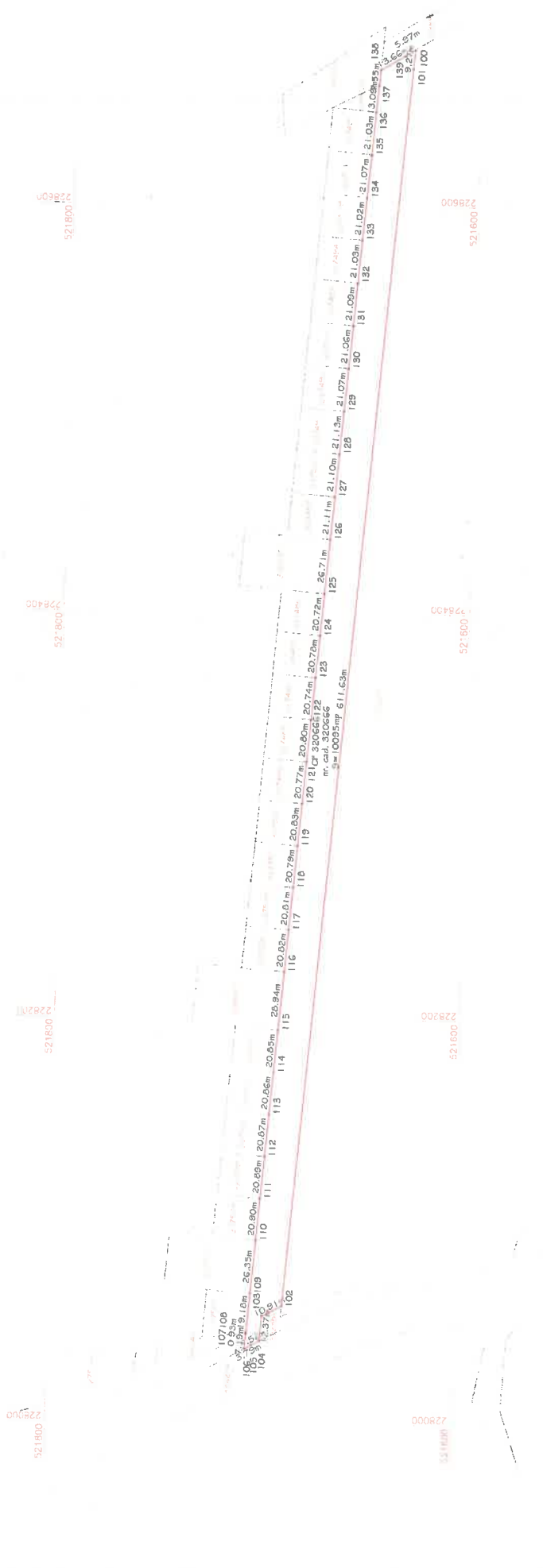

A. Date referitoare la teren		B. Date referitoare la constructii	
Nr. parcela	Categoria de folosinta	Suprafata (mp)	Destinatie
-	Dr.	10095	Suprafata construita la sol (mp)
Total		10095	Mentiiun
Cod constr.	-	-	mentiiun
Total		-	-

Suprafata totala masurata a imobilului = 10095mp
Suprafata din act = 10095mp

Executanti:
SC XosYecZet SRL

Confirm executarea masuratorilor la teren, conectivitatea intocmirii documentatiei cadastrale si corespondenta acesteia cu rezultatele din teren

Semnatura si stampila

Data: Iulie 2024

Inspector
Confirm introducerea imobilului in baza de date integrata si atribuirea numarului cadastral

Semnatura si parafa
Data:
Stampila BCFI

CERTIFICAT DE AUTORIZARE
Societate de proiectare si studii de inginerie
OANCEA
Oancea - Madalina

CERTIFICAT
Societate de proiectare si studii de inginerie
XOSYECZET S.R.L.
Nr. 224/15.05.2021

Plan de amplasament și delimitare a imobilului
Scara 1:2000

Nr. cadastral	Suprafata masurata a imobilului(mp)	Adresa imobilului
323887	6964	extravilan loc. Cior (com. Vladimirescu)
Cartea Funciara nr.	Unitatea Administrativ-Teritoriala (UAT)	
323887	Vladimirescu	



A. Date referitoare la teren			
Nr. parcela	Categoria de folosinta	Suprafata (mp)	Mentiiuni
I	Dr	6964	
-	-	-	neimpregnat
Total		6964	

B. Date referitoare la constructii			
Cod constr.	Destinatia	Suprafata construita la sol (mp)	Mentiiuni
-	-	-	-
-	-	-	-
Total		-	-

Suprafata totala masurata a imobilului = 6964mp
Suprafata din act = 6964mp

Executanti, SC XcsYecZet SRL Confirm executarea masuratorilor la teren, corectitudinea intocmirii documentatiei cadastrale si corespondenta acesteia cu realitatea din teren Semnatura si stampila Data: Iulie 2024	Inspector Confirm introducerea imobilului in baza de date integrata si atnburarea numarului cadastral Semnatura si parafa Data..... Stampila BCFI
---	--



Oficiul de Cadastru și Publicitate Imobiliară ARAD
Biroul de Cadastru și Publicitate Imobiliară Arad

Nr. cerere	84221
Ziua	25
Luna	07
Anul	2024

EXTRAS DE CARTE FUNCİARĂ PENTRU INFORMARE

Carte Funciară Nr. 323887 Vladimirescu

Cod verificare
100171307732



A. Partea I. Descrierea imobilului

TEREN Extravilan

Adresa: Jud. Arad

Nr. Crt	Nr. cadastral Nr. topografic	Suprafața* (mp)	Observații / Referințe
A1	323887	6.964	Teren neimprijmuit;

B. Partea II. Proprietari și acte

Înscrieri privitoare la dreptul de proprietate și alte drepturi reale		Referințe
85879 / 02/06/2021		
Registrul Cadastral al Imobilelor (UAT Vladimirescu); Act Normativ Ig.7/1996 emis de Parlamentul Romaniei;		
B1	Se infiinteaza cartea funciara a imobilului 323887 ca urmare a finalizarii inregistrarii sistematice. Imobilul se gaseste in registrul cadastral al imobilelor sub numarul 5476.	A1
Act Administrativ nr. 81, din 11/09/2020 emis de CONSILIUL LOCAL AL COMUNEI VLADIMIRESCU;		
B2	Intabulare, drept de PROPRIETATE, dobandit prin Lege, cota actuala 1/1	A1
1) COMUNA VLADIMIRESCU, CIF:3519615, domeniul public		

C. Partea III. SARCINI .

Inscrieri privind dezmembrămintele dreptului de proprietate, drepturi reale de garanție și sarcini	Referințe
NU SUNT	

Anexa Nr. 1 La Partea I

Teren

Nr cadastral	Suprafața (mp)*	Observații / Referințe
323887	6.964	

* Suprafața este determinată în planul de proiecție Stereo 70.

DETALII LINIARE IMOBIL



Date referitoare la teren

Nr Crt	Categorie folosință	Intra vilan	Suprafața (mp)	Tarla	Parcelă	Nr. topo	Observații / Referințe
1	drum	NU	6.964	-	De 600	-	

Lungime Segmente

1) Valorile lungimilor segmentelor sunt obținute din proiecție în plan.

Punct Început	X / Y	Punct sfârșit	X / Y	Lungime segment
1	227.668,522 521.286,777	2	227.650,054 521.210,52	78.46 1
4	227.672,059 521.267,718	5	227.675,804 521.281,739	14.51 3
7	227.695,141 521.321,01	8	227.711,122 521.346,916	30.43 9
10	227.794,007 521.457,076	11	227.811,055 521.477,144	26.33 2
13	227.835,727 521.494,006	14	227.857,709 521.504,937	24.55
2	227.650,054 521.210,52	3	227.658,721 521.217,774	11.30 2
5	227.675,804 521.281,739	6	227.676,505 521.284,366	2.719
8	227.711,122 521.346,916	9	227.752,255 521.404,808	71.01 7
11	227.811,055 521.477,144	12	227.826,602 521.487,975	18.94 8
14	227.857,709 521.504,937	15	227.880,128 521.505,178	22.42
3	227.658,721 521.217,774	4	227.672,059 521.267,718	51.69 4
6	227.676,505 521.284,366	7	227.695,141 521.321,01	41.11 1
9	227.752,255 521.404,808	10	227.794,007 521.457,076	66.89 7
12	227.826,602 521.487,975	13	227.835,727 521.494,006	10.93 8
15	227.880,128 521.505,178	16	227.905,875 521.496,568	27.14 8

Punct început	X / Y	Punct sfârșit	X / Y	Lungime segment	Punct început	X / Y	Punct sfârșit	X / Y	Lungime segment	Punct început	X / Y	Punct sfârșit	X / Y	Lungime segment
16	227.905,875 521.496,568	17	227.917,664 521.487,774	14.70 8	17	227.917,664 521.487,774	18	227.923,159 521.477,074	12.02 9	18	227.923,159 521.477,074	19	227.922,786 521.457,674	19.40 4
19	227.922,786 521.457,674	20	227.927,193 521.458,803	4.549	20	227.927,193 521.458,803	21	227.931,027 521.460,406	4.156	21	227.931,027 521.460,406	22	227.936,002 521.463,345	5.778
22	227.936,002 521.463,345	23	227.939,761 521.480,338	17.40 4	23	227.939,761 521.480,338	24	227.955,765 521.487,149	17.39 3	24	227.955,765 521.487,149	25	227.978,355 521.487,808	22.6
25	227.978,355 521.487,808	26	227.999,142 521.483,385	21.25 2	26	227.999,142 521.483,385	27	228.021,96 521.475,207	24.23 9	27	228.021,96 521.475,207	28	228.033,955 521.472,223	12.36 1
28	228.033,955 521.472,223	29	228.049,527 521.472,911	15.58 7	29	228.049,527 521.472,911	30	228.060,902 521.474,036	11.43	30	228.060,902 521.474,036	31	228.084,033 521.475,482	23.17 6
31	228.084,033 521.475,482	32	228.100,924 521.477,718	17.03 8	32	228.100,924 521.477,718	33	228.104,618 521.474,295	5.036	33	228.104,618 521.474,295	34	228.108,109 521.480,951	7.516
34	228.108,109 521.480,951	35	228.098,078 521.498,031	19.80 8	35	228.098,078 521.498,031	36	228.087,32 521.517,562	22.29 8	36	228.087,32 521.517,562	37	228.085,305 521.531,515	14.09 8
37	228.085,305 521.531,515	38	228.085,727 521.557,442	25.93	38	228.085,727 521.557,442	39	228.083,509 521.570,769	13.51	39	228.083,509 521.570,769	40	228.075,979 521.616,007	45.86
40	228.075,979 521.616,007	41	228.063,662 521.663,03	48.60 9	41	228.063,662 521.663,03	42	228.052,451 521.685,085	24.74 1	42	228.052,451 521.685,085	43	228.043,775 521.702,154	19.14 7
43	228.043,775 521.702,154	44	228.036,606 521.702,754	7.194	44	228.036,606 521.702,754	45	228.038,426 521.699,435	3.785	45	228.038,426 521.699,435	46	228.058,021 521.660,886	43.24 3
46	228.058,021 521.660,886	47	228.064,219 521.643,867	18.11 2	47	228.064,219 521.643,867	48	228.069,82 521.611,484	32.86 4	48	228.069,82 521.611,484	49	228.076,209 521.584,047	28.17 1
49	228.076,209 521.584,047	50	228.078,729 521.568,577	15.67 4	50	228.078,729 521.568,577	51	228.079,545 521.543,299	25.29 1	51	228.079,545 521.543,299	52	228.080,027 521.528,388	14.91 9
52	228.080,027 521.528,388	53	228.078,53 521.526,058	2.769	53	228.078,53 521.526,058	54	228.069,1 521.519,725	11.35 9	54	228.069,1 521.519,725	55	228.076,979 521.493,651	27.23 8
55	228.076,979 521.493,651	56	228.076,817 521.484,831	8.821	56	228.076,817 521.484,831	57	228.074,05 521.480,147	5.44	57	228.074,05 521.480,147	58	228.060,411 521.478,119	13.78 9
58	228.060,411 521.478,119	59	228.048,663 521.476,457	11.86 5	59	228.048,663 521.476,457	60	228.034,793 521.476,223	13.87 2	60	228.034,793 521.476,223	61	228.022,942 521.479,167	12.21 1
61	228.022,942 521.479,167	62	228.001,263 521.488,035	23.42 3	62	228.001,263 521.488,035	63	227.978,876 521.492,709	22.87	63	227.978,876 521.492,709	64	227.953,94 521.493,721	24.95 7
64	227.953,94 521.493,721	65	227.938,557 521.488,638	16.20 1	65	227.938,557 521.488,638	66	227.920,61 521.497,136	19.85 7	66	227.920,61 521.497,136	67	227.909,027 521.501,134	12.25 4
67	227.909,027 521.501,134	68	227.879,925 521.509,966	30.41 3	68	227.879,925 521.509,966	69	227.857,17 521.510,875	22.77 3	69	227.857,17 521.510,875	70	227.841,575 521.505,015	16.66
70	227.841,575 521.505,015	71	227.840,441 521.504,324	1.328	71	227.840,441 521.504,324	72	227.830,406 521.500,351	10.79 3	72	227.830,406 521.500,351	73	227.816,959 521.493,45	15.11 4
73	227.816,959 521.493,45	74	227.804,785 521.484,37	15.18 7	74	227.804,785 521.484,37	75	227.793,155 521.472,567	16.57	75	227.793,155 521.472,567	76	227.737,256 521.399,095	92.31 9
76	227.737,256 521.399,095	77	227.689,311 521.330,003	84.09 8	77	227.689,311 521.330,003	1	227.668,522 521.286,777	47.96 5					

** Lungimile segmentelor sunt determinate în planul de proiecție Stereo 70 și sunt rotunjite la 1 milimetru.

*** Distanța dintre puncte este formată din segmente cumulate ce sunt mai mici decât valoarea 1 milimetru.

Extrasul de carte funciară generat prin sistemul informatic integrat al ANCPİ conține informațiile din cartea funciară active la data generării. Acesta este valabil în condițiile prevăzute de art. 7 din Legea nr. 455/2001, coroborat cu art. 3 din O.U.G. nr. 41/2016, exclusiv în mediul electronic, pentru activități și procese administrative prevăzute de legislația în vigoare. Valabilitatea poate fi extinsă și în forma fizică a documentului, fără semnătură olografă, cu acceptul expres sau procedural al instituției publice ori entității care a solicitat prezentarea acestui extras.

Verificarea corectitudinii și realității informațiilor conținute de document se poate face la adresa www.ancpi.ro/verificare, folosind codul de verificare online disponibil în antet. Codul de verificare este valabil 30 de zile calendaristice de la momentul generării documentului.

Data și ora generării,

25/07/2024, 10:57

**EXTRAS DE CARTE FUNCİARĂ
 PENTRU INFORMARE**

Carte Funciară Nr. 320666 Vladimirescu

Cod verificare
 100171307781



A. Partea I. Descrierea imobilului

TEREN Intravilan

Adresa: Loc. Cicir, Str Ion Vasilescu, Jud. Arad

Nr. Crt	Nr. cadastral Nr. topografic	Suprafața* (mp)	Observații / Referințe
A1	320666	10.095	Teren neimprejmuit; imobil inregistrat in CF sporadic 316952;

B. Partea II. Proprietari și acte

Înscrieri privitoare la dreptul de proprietate și alte drepturi reale		Referințe
82658 / 02/06/2021		
Registrul Cadastral al Imobilelor (UAT Vladimirescu); Act Normativ Ig.7/1996 emis de Parlamentul Romaniei;		
B1	Se infiinteaza cartea funciara a imobilului 320666 ca urmare a finalizarii inregistrarii sistematice. Imobilul se gaseste in registrul cadastral al imobilelor sub numarul 2167.	A1
Act Administrativ nr. 266/2002, din 01/01/2002 emis de Primaria Comunei Vladmirescu;		
B2	Intabulare, drept de PROPRIETATE, dobandit prin Lege, cota actuala 1/1	A1
1) COMUNA VLADIMIRESCU , CIF:3519615, domeniul public, HCL 127/2021		
OBSERVATII: pozitie transcrisa din CF 306085/Vladimirescu, inregistrata prin incheierea nr. 36948 din 21/05/2010;		

C. Partea III. SARCINI .

Inscrieri privind dezmembrămintele dreptului de proprietate, drepturi reale de garanție și sarcini	Referințe
NU SUNT	

Anexa Nr. 1 La Partea I

Teren

Nr cadastral	Suprafața (mp)*	Observații / Referințe
320666	10.095	imobil inscris in CF sporadic 316952;

* Suprafața este determinată în planul de proiecție Stereo 70.

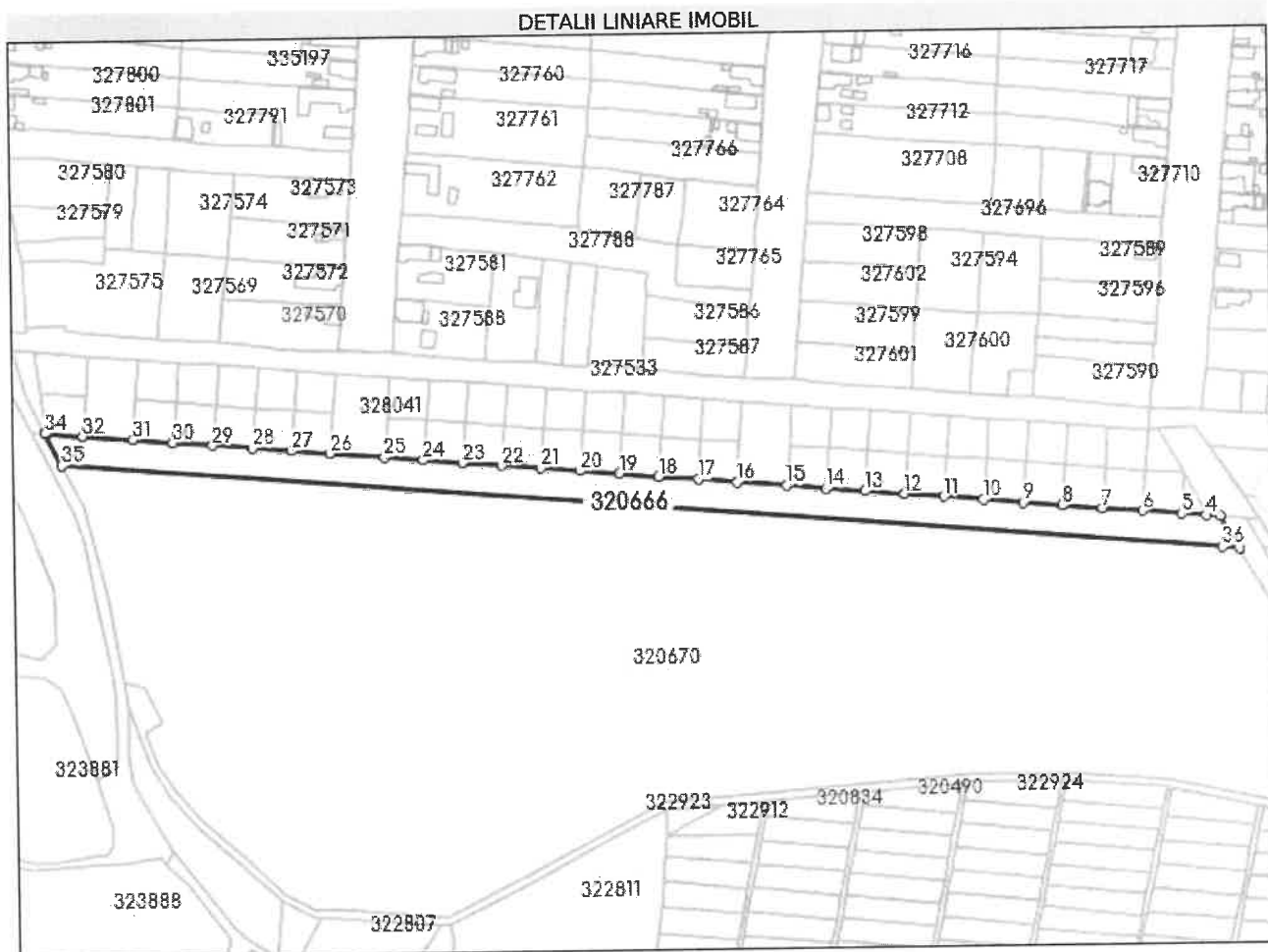

Date referitoare la teren

Nr Crt	Categorie folosință	Intra vilan	Suprafața (mp)	Tarla	Parcelă	Nr. topo	Observații / Referințe
1	drum	DA	10.095	126	-	-	

Lungime Segmente

1) Valorile lungimilor segmentelor sunt obținute din proiecție în plan.

Punct început	X / Y	Punct sfârșit	X / Y	Lungime segment (m)
1	228.676,559 521.633,149	2	228.673,507 521.638,282	5.972
3	228.666,523 521.650,026	4	228.658,998 521.650,656	7.551
5	228.645,953 521.651,748	6	228.624,992 521.653,503	21.034
7	228.603,993 521.655,26	8	228.583,044 521.657,014	21.022

Punct început	X / Y	Punct sfârșit	X / Y	Lungime segment (m)
2	228.673,507 521.638,282	3	228.666,523 521.650,026	13.664
4	228.658,998 521.650,656	5	228.645,953 521.651,748	13.091
6	228.624,992 521.653,503	7	228.603,993 521.655,26	21.072
8	228.583,044 521.657,014	9	228.562,084 521.658,784	21.035

Punct început	X / Y	Punct sfârșit	X / Y	Lungime segment (m)	Punct început	X / Y	Punct sfârșit	X / Y	Lungime segment (m)
9	228.562,084 521.658,784	10	228.541,062 521.660,528	21.094	10	228.541,062 521.660,528	11	228.520,075 521.662,285	21.06
11	228.520,075 521.662,285	12	228.499,075 521.664,043	21.073	12	228.499,075 521.664,043	13	228.478,016 521.665,805	21.133
13	228.478,016 521.665,805	14	228.456,992 521.667,565	21.098	14	228.456,992 521.667,565	15	228.435,954 521.669,326	21.112
15	228.435,954 521.669,326	16	228.409,333 521.671,555	26.714	16	228.409,333 521.671,555	17	228.388,687 521.673,283	20.718
17	228.388,687 521.673,283	18	228.367,981 521.675,016	20.778	18	228.367,981 521.675,016	19	228.347,309 521.676,747	20.744
19	228.347,309 521.676,747	20	228.326,579 521.678,482	20.802	20	228.326,579 521.678,482	21	228.305,883 521.680,214	20.768
21	228.305,883 521.680,214	22	228.285,127 521.681,952	20.829	22	228.285,127 521.681,952	23	228.264,406 521.683,686	20.793
23	228.264,406 521.683,686	24	228.243,673 521.685,422	20.806	24	228.243,673 521.685,422	25	228.222,923 521.687,158	20.822
25	228.222,923 521.687,158	26	228.194,086 521.689,572	28.938	26	228.194,086 521.689,572	27	228.173,311 521.691,311	20.848
27	228.173,311 521.691,311	28	228.152,523 521.693,051	20.861	28	228.152,523 521.693,051	29	228.131,722 521.694,792	20.874
29	228.131,722 521.694,792	30	228.110,909 521.696,535	20.886	30	228.110,909 521.696,535	31	228.090,083 521.698,278	20.899
31	228.090,083 521.698,278	32	228.063,821 521.700,476	26.354	32	228.063,821 521.700,476	33	228.044,703 521.702,076	19.185
33	228.044,703 521.702,076	34	228.043,775 521.702,154	0.931	34	228.043,775 521.702,154	35	228.052,451 521.685,085	19.147
35	228.052,451 521.685,085	36	228.667,323 521.633,918	616.997	36	228.667,323 521.633,918	1	228.676,559 521.633,149	9.268

** Lungimile segmentelor sunt determinate în planul de proiecție Stereo 70 și sunt rotunjite la 1 milimetru.

*** Distanța dintre puncte este formată din segmente cumulate ce sunt mai mici decât valoarea 1 milimetru.

Extrasul de carte funciară generat prin sistemul informatic integrat al ANCPİ conține informațiile din cartea funciară active la data generării. Acesta este valabil în condițiile prevăzute de art. 7 din Legea nr. 455/2001, coroborat cu art. 3 din O.U.G. nr. 41/2016, exclusiv în mediul electronic, pentru activități și procese administrative prevăzute de legislația în vigoare. Valabilitatea poate fi extinsă și în forma fizică a documentului, fără semnătură olografă, cu acceptul expres sau procedural al instituției publice ori entității care a solicitat prezentarea acestui extras.

Verificarea corectitudinii și realității informațiilor conținute de document se poate face la adresa www.ancpi.ro/verificare, folosind codul de verificare online disponibil în antet. Codul de verificare este valabil 30 de zile calendaristice de la momentul generării documentului.

Data și ora generării,

25/07/2024, 10:57