



PRIMARUL COMUNEI VLADIMIRESCU
JUDEȚUL ARAD
ROMÂNIA



Vladimirescu, Str. Revoluției, Nr. 4, Jud. Arad
Tel: 0257/514 101; Fax: 0257/206 280
E-mail: contact@primariavladimirescu.ro
Web: www.primariavladimirescu.ro

PROIECT DE HOTĂRÂRE

privind aprobarea trecerii unor bunuri din domeniul privat în domeniul public al Comunei Vladimirescu și completarea inventarului bunurilor care aparțin domeniului public al Comunei Vladimirescu

Primarul comunei Vladimirescu – județul Arad

Având în vedere:

-H.C.L. Vladimirescu nr. 86/29.03.2022 privind aprobarea proiectului, a cheltuielilor aferente proiectului și a depunerii proiectului „Amenajare pistă de biciclete în localitatea Horia, comuna Vladimirescu, jud. Arad”, precum și a proiectului “Instalare stații de reîncărcare pentru vehiculele electrice în Comuna Vladimirescu Județul Arad” în cadrul Planului Național de Redresare și Reziliență al României, **COMPONENTA 10 - Fondul local;**

-Raportul Primarului comunei Vladimirescu;

-Referatul secretarului general al comunei Vladimirescu;

-Prevederile art. 129 alin. (2) lit. c, art.286 alin.4 și art. 296 alin.(2) și (7) din O.U.G. nr. 57/2019 privind Codul administrativ, cu modificările și completările ulterioare;

În temeiul art.139 alin. (3) lit. g din O.U.G. nr. 57/2019 privind Codul administrativ, cu modificările și completările ulterioare,

PROPUN PROIECTUL DE HOTĂRÂRE :

Art. 1. Se aprobă trecerea din domeniul privat în domeniul public al Comunei Vladimirescu a imobilelor cu destinația de pista de biciclete, conform proiectului aprobat prin H.C.L. Vladimirescu nr. 86/29.03.2022 privind aprobarea proiectului, a cheltuielilor aferente proiectului și a depunerii proiectului „Amenajare pista de biciclete in localitatea Horia, comuna Vladimirescu, jud. Arad” in cadrul PNRR, component 10 – Fondul local, identificate după cum urmează:

nr. crt.	C.F. nr. (Vladimirescu)	Nr. cad	Suprafața (mp)	Denumire
1	318771	318771	3.772	Pista biciclete Horia
2	336262	336262	1.949	Pista biciclete Horia

aflate în proprietatea privată a Comunei Vladimirescu.

Art. 2. Se aprobă completarea inventarului bunurilor care aparțin domeniului public al Comunei Vladimirescu, jud. Arad, aprobat prin Hotărârea Consiliului Local Vladimirescu nr. 10/2002, atestat prin HG nr. 976/2002, Anexa 72.

Art. 3. Cu ducerea la îndeplinire a prezentei hotărâri se încredințează primarul Comunei Vladimirescu prin compartimentele de specialitate care vor proceda la înregistrarea bunurilor în evidențele mijloacelor fixe, vor întreprinde demersurile necesare efectuării operațiunilor de modificare în evidențele de cadastru și publicitate imobiliară și vor proceda la modificarea înregistrării bunurilor din evidențele fiscale.

Art.4. Prezenta hotărâre se comunică la:

- Instituția Prefectului - Județul Arad
- primarul comunei Vladimirescu
- Consiliul Judetean Arad



AVIZAT
SECRETAR GENERAL,
COMUNA VLADIMIRESCU
TANASĂ OVIDIU



**PRIMARUL COMUNEI VLADIMIRESCU
JUDEȚUL ARAD
ROMÂNIA**

Vladimirescu, Str. Revoluției, Nr. 4, Jud. Arad
Tel: 0257/514 101; Fax: 0257/206 280
E-mail: contact@primariavladimirescu.ro
Web: www.primariavladimirescu.ro



Nr. 17669 din 21.11.2023

RAPORT

**privind aprobarea trecerii unor bunuri din domeniul privat în domeniul public al
Comunei Vladimirescu și completarea inventarului bunurilor care aparțin domeniului
public al Comunei Vladimirescu**

Doamnelor si domnilor consilieri !

Prin prezentul raport propun aprobarea unor bunuri din domeniul privat în domeniul public al Comunei Vladimirescu și completarea inventarului bunurilor care aparțin domeniului public al Comunei Vladimirescu aceste 2 terenuri reprezinta traseul viitoarei piste de biciclete din localitatea Horia aprobata prin H.C.L. Vladimirescu nr. 86/29.03.2022 privind aprobarea proiectului, a cheltuielilor aferente proiectului și a depunerii proiectului „Amenajare pistă de biciclete în localitatea Horia, comuna Vladimirescu, jud. Arad”, precum și a proiectului “Instalare stații de reîncărcare pentru vehiculele electrice în Comuna Vladimirescu Județul Arad” în cadrul Planului Național de Redresare și Reziliență al României, COMPONENTA 10 - Fondul local.

În conformitate cu prevederile art. 129 alin. (2) lit. c, art.286 alin.4 și art. 296 alin.(2) și (7) din O.U.G. nr. 57/2019 privind Codul administrativ, cu modificările și completările ulterioare propun aprobarea printr-un proiect de hotărâre următoarele:

Art. 1. Se aprobă trecerea din domeniul privat în domeniul public al Comunei Vladimirescu a imobilelor cu destinația de pista de biciclete, conform proiectului aprobat prin H.C.L. Vladimirescu nr. 86/29.03.2022 privind aprobarea proiectului, a cheltuielilor aferente proiectului și a depunerii proiectului „Amenajare pista de biciclete în localitatea Horia, comuna Vladimirescu, jud. Arad” în cadrul PNRR, component 10 – Fondul local, identificate după cum urmează:

nr. crt.	C.F. nr. (Vladimirescu)	Nr. cad	Suprafața (mp)	Denumire
1	318771	318771	3.772	Pista biciclete Horia
2	336262	336262	1.949	Pista biciclete Horia

aflate în proprietatea privată a Comunei Vladimirescu.

Art. 2. Se aprobă completarea inventarului bunurilor care aparțin domeniului public al Comunei Vladimirescu, jud. Arad, aprobat prin Hotărârea Consiliului Local Vladimirescu nr. 10/2002, atestat prin HG nr. 976/2002, Anexa 72.

Art. 3. Cu ducerea la îndeplinire a prezentei hotărâri se încredințează primarul Comunei Vladimirescu prin compartimentele de specialitate care vor proceda la înregistrarea bunurilor în evidențele mijloacelor fixe, vor întreprinde demersurile necesare efectuării operațiunilor de modificare în evidențele de cadastru și publicitate imobiliară și vor proceda la modificarea înregistrării bunurilor din evidențele fiscale.

Ca urmare a celor prezentate solicit analizarea și adoptarea proiectului de hotărâre promovat în forma prezentată.





COMUNA VLADIMIRESCU
JUDEȚUL ARAD
ROMÂNIA

Vladimirescu, Str. Revoluției, Nr. 4, Jud. Arad
Tel: 0257/514 101; Fax: 0257/206 280
E-mail: contact@primariavladimirescu.ro
Web: www.primariavladimirescu.ro



NR. 17670 DIN 21.11.2023

REFERAT

Subsemnatul Tanasă Ovidiu secretarul comunei Vladimirescu, prin prezentul referat vă rog să analizați și să supuneți votului consiliului local Vladimirescu sub forma unui proiect de hotărâre privind aprobarea trecerii unor bunuri din domeniul privat în domeniul public al Comunei Vladimirescu și completarea inventarului bunurilor care aparțin domeniului public al Comunei Vladimirescu.

Având în vedere H.C.L. Vladimirescu nr. 86/29.03.2022 privind aprobarea proiectului, a cheltuielilor aferente proiectului și a depunerii proiectului „Amenajare pistă de biciclete în localitatea Horia, comuna Vladimirescu, jud. Arad”, precum și a proiectului „Instalare stații de reîncărcare pentru vehiculele electrice în Comuna Vladimirescu Județul Arad” în cadrul Planului Național de Redresare și Reziliență al României, COMPONENTA 10 - Fondul local și raportul d-nului primar propun aprobarea trecerii din domeniul privat în domeniul public al Comunei Vladimirescu a imobilelor cu destinația de pista de biciclete, după cum urmează:

nr. crt.	C.F. nr. (Vladimirescu)	Nr. cad	Suprafața (mp)	Denumire
1	318771	318771	3.772	Pista biciclete Horia
2	336262	336262	1.949	Pista biciclete Horia

aflate în proprietatea privată a Comunei Vladimirescu.

Totodată prin proiect se aprobă completarea inventarului bunurilor care aparțin domeniului public al Comunei Vladimirescu, jud. Arad, aprobat prin Hotărârea Consiliului Local Vladimirescu nr. 10/2002, atestat prin HG nr. 976/2002, Anexa 72 iar cu ducerea la îndeplinire se încredințează primarul Comunei Vladimirescu prin compartimentele de specialitate care vor proceda la înregistrarea bunurilor în evidențele mijloacelor fixe, vor întreprinde demersurile necesare efectuării operațiunilor de modificare în evidențele de cadastru și publicitate imobiliară și vor proceda la modificarea înregistrării bunurilor din evidențele fiscale.

SECRETAR GENERAL
COMUNA VLADIMIRESCU
Tanasă Ovidiu - Nicolae

CARTE FUNCİARĂ NR. 318771
COPIE

Carte Funciară Nr. 318771 Vladimirescu

A. Partea I. Descrierea imobilului

TEREN Extravilan

Adresa: Jud. Arad

Nr. Crt	Nr. cadastral Nr. topografic	Suprafața* (mp)	Observații / Referințe
A1	318771	3.772	Teren neimprejmuț;

B. Partea II. Proprietari și acte

Înscrieri privitoare la dreptul de proprietate și alte drepturi reale		Referințe
80762 / 02/06/2021		
Registrul Cadastral al Imobilelor (UAT Vladimirescu); Act Normativ Ig.7/1996 emis de Parlamentul Romaniei;		
B1	Se infiinteaza cartea funciara a imobilului 318771 ca urmare a finalizarii inregistrarii sistematice. Imobilul se gaseste in registrul cadastral al imobilelor sub numarul 248.	A1
Act Administrativ nr. 1, din 16/03/2021 emis de Comuna Vladimirescu;		
B2	Inscrierea provizorie, drept de PROPRIETATE, dobandit prin Lege, cota actuala 1/1, cota initiala 1/1 1) UAT VLADIMIRESCU , CIF:999999999999	/ B.7 A1
Act Normativ nr. Legea 17, din 07/03/2014 emis de Parlamentul Romaniei;		
B3	Imobil aflat sub incidenta art.3 alin.(1) din Legea 17/2014	A1
41446 / 05/04/2022		
Act Administrativ nr. 51, din 08/03/2022 emis de Consiliul Local Vladimirescu; Act Administrativ nr. 3805, din 10/03/2022 emis de COMUNA VLADIMIRESCU;		
B4	Intabulare, drept de PROPRIETATE PRIVATA, dobandit prin Lege, cota actuala 1/1, cota initiala 1/1 1) COMUNA VLADIMIRESCU , CIF:3519615	/ B.6 A1
42963 / 07/04/2022		
Act Administrativ nr. 411, din 07/04/2022 emis de OCPI ARAD;		
B5	se noteaza indreptarea de eroare materiala in sensul radierii la rubrica Observatii/referinte - Date referitoare la teren a mentiunii „rezerva”, intrucat dreptul de proprietate a fost intabulat in favoarea comunei Vladimirescu.	A1
56766 / 09/05/2022		
Act Administrativ nr. 94, din 29/04/2022 emis de Consiliul Local VLADIMIRESCU;		
B6	se noteaza revenirea la situatia anterioara de carte funciara, in sensul radierii dreptului de proprietate in scris in favoarea Comunei Vladimirescu sub B4.1 si reinscrierea dreptului de proprietate in favoarea UAT Vladimirescu	A1
134905 / 27/09/2023		
Act Administrativ nr. 162918, din 06/09/2023 emis de CJPSDPAT;		
B7	Intabulare, drept de PROPRIETATE, dobandit prin Constituire, cota actuala 1/1, cota initiala 1/1 1) COMUNA VLADIMIRESCU , CIF:3519615	A1

C. Partea III. SARCINI .

Inscrieri privind dezmembrămintele dreptului de proprietate, drepturi reale de garanție și sarcini	Referințe
NU SUNT	

Anexa Nr. 1 La Partea I

Teren

Nr cadastral	Suprafața (mp)*	Observații / Referințe
318771	3.772	

* Suprafața este determinată în planul de proiecție Stereo 70.

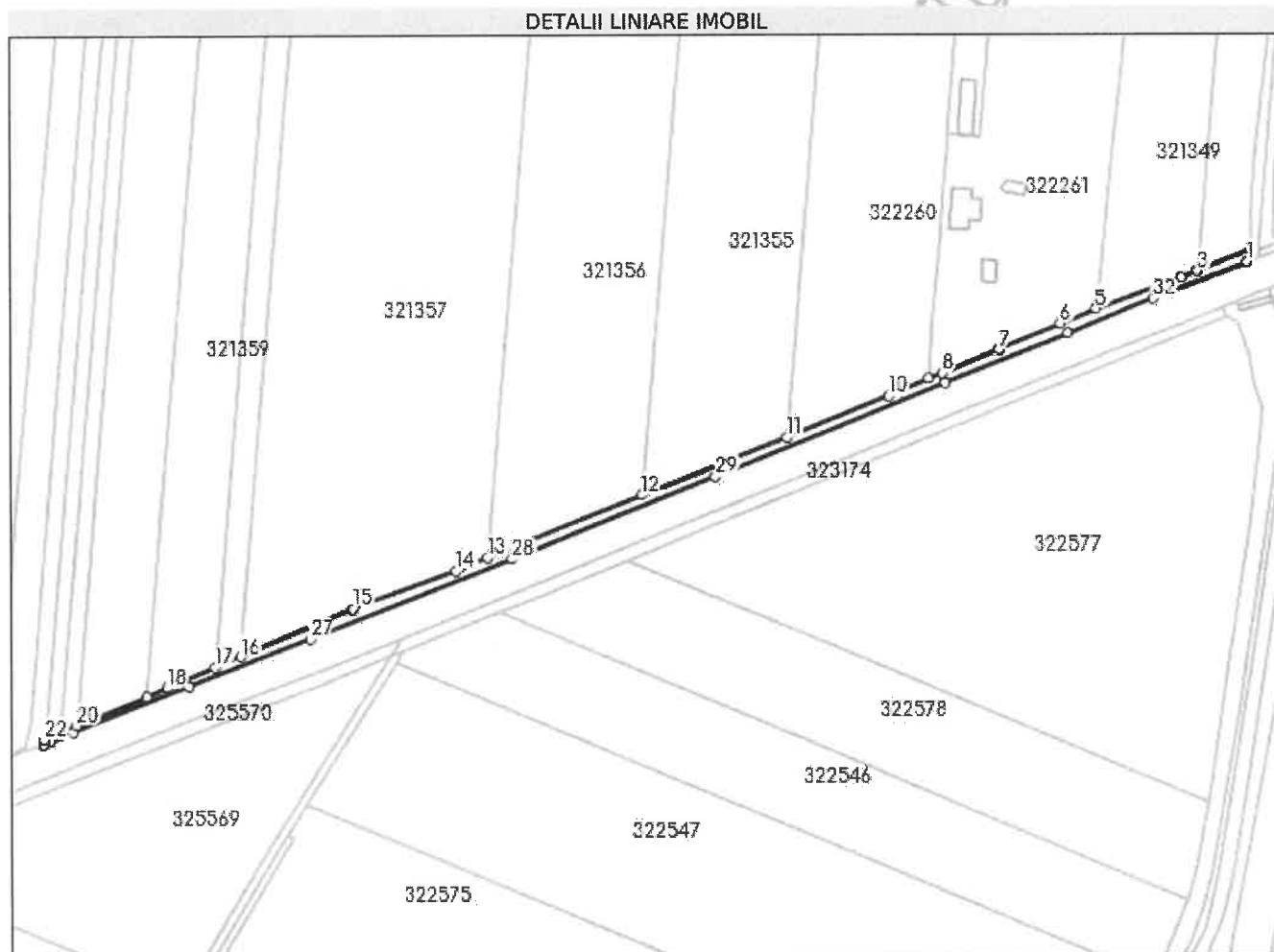

Date referitoare la teren

Nr Crt	Categorie folosință	Intra vilan	Suprafața (mp)	Tarla	Parcelă	Nr. topo	Observații / Referințe
1	neproductiv	NU	3.772	-	-	-	

Lungime Segmente

1) Valorile lungimilor segmentelor sunt obținute din proiecție în plan.

Punct început	X / Y	Punct sfârșit	X / Y	Lungime segment (m)
1	224.674,071 528.330,68	2	224.675,899 528.337,47	7.032
3	224.647,542 528.325,796	4	224.638,927 528.322,25	9.316
5	224.592,461 528.305,203	6	224.572,783 528.296,979	21.327
7	224.538,939 528.282,746	8	224.507,828 528.269,866	33.672

Punct început	X / Y	Punct sfârșit	X / Y	Lungime segment (m)
2	224.675,899 528.337,47	3	224.647,542 528.325,796	30.666
4	224.638,927 528.322,25	5	224.592,461 528.305,203	49.494
6	224.572,783 528.296,979	7	224.538,939 528.282,746	36.715
8	224.507,828 528.269,866	9	224.500,058 528.266,95	8.299

Punct început	X / Y	Punct sfârșit	X / Y	Lungime segment (** (m)	Punct început	X / Y	Punct sfârșit	X / Y	Lungime segment (** (m)
9	224.500,058 528.266,95	10	224.478,049 528.257,323	24.022	10	224.478,049 528.257,323	11	224.422,228 528.234,952	60.137
11	224.422,228 528.234,952	12	224.343,838 528.203,535	84.451	12	224.343,838 528.203,535	13	224.258,938 528.169,509	91.465
13	224.258,938 528.169,509	14	224.241,266 528.162,427	19.038	14	224.241,266 528.162,427	15	224.184,751 528.141,945	60.112
15	224.184,751 528.141,945	16	224.124,271 528.116,167	65.744	16	224.124,271 528.116,167	17	224.110,499 528.110,298	14.97
17	224.110,499 528.110,298	18	224.084,503 528.099,218	28.259	18	224.084,503 528.099,218	19	224.073,065 528.094,524	12.364
19	224.073,065 528.094,524	20	224.034,883 528.078,856	41.272	20	224.034,883 528.078,856	21	224.026,151 528.075,273	9.439
21	224.026,151 528.075,273	22	224.017,415 528.071,688	9.443	22	224.017,415 528.071,688	23	224.017,225 528.069,425	2.271
23	224.017,225 528.069,425	24	224.020,437 528.070,703	3.457	24	224.020,437 528.070,703	25	224.033,079 528.075,496	13.52
25	224.033,079 528.075,496	26	224.096,498 528.100,075	68.015	26	224.096,498 528.100,075	27	224.162,144 528.125,472	70.388
27	224.162,144 528.125,472	28	224.272,145 528.168,694	118.188	28	224.272,145 528.168,694	29	224.383,737 528.213,608	120.291
29	224.383,737 528.213,608	30	224.509,311 528.264,632	135.544	30	224.509,311 528.264,632	31	224.576,757 528.291,712	72.679
31	224.576,757 528.291,712	32	224.623,515 528.310,525	50.401	32	224.623,515 528.310,525	1	224.674,071 528.330,68	54.425

** Lungimile segmentelor sunt determinate în planul de proiecție Stereo 70 și sunt rotunjite la 1 milimetru.

*** Distanța dintre puncte este formată din segmente cumulate ce sunt mai mici decât valoarea 1 milimetru.

CARTE FUNCİARĂ NR. 336262
COPIE

Carte Funciară Nr. 336262 Vladimirescu

A. Partea I. Descrierea imobilului

TEREN Intravilan

Adresa: Loc. Horia, Jud. Arad

Nr. Crt	Nr. cadastral topografic	Suprafața* (mp)	Observații / Referințe
A1	336262	1.949	Teren neimprejmuț;

B. Partea II. Proprietari și acte

Înscrieri privitoare la dreptul de proprietate și alte drepturi reale		Referințe
103121 / 11/07/2023		
Act Administrativ nr. HCL nr.143, din 29/06/2023 emis de COMUNA VLADIMIRESCU;		
B1	Se infiinteaza cf. 336262 a imobilului cu nr. cad. 336262/Vladimirescu ca urmare a alipirii urmatoarelor 3 imobile: -- nr.cad.335820\cf.335820; -- nr.cad.335822\cf.335822; -- nr.cad.335830\cf.335830;	A1
Act Administrativ nr. 87/2023, din 27/04/2023 emis de COMUNA VLADIMIRESCU;		
B2	Se infiinteaza cartea funciara 335820 a imobilului cu numarul cadastral 335820 / UAT Vladimirescu, rezultat din dezmembrarea imobilului cu numarul cadastral 325955 inscris in cartea funciara 325955; <i>OBSERVATII: pozitie transcrisa din CF 335820/Vladimirescu, inscrisa prin incheierea nr. 72751 din 10/05/2023;</i>	A1
Act Administrativ nr. 320/2002, din 01/01/2002 emis de Prefectura Judetului Arad;		
B3	Intabulare, drept de PROPRIETATEcu titlul de proprietate privata in baza art.33 din L.18/1991, dobandit prin Lege, cota actuala 0/1, cota initiala 1/1 1) COMUNA VLADIMIRESCU , CIF:9999999999999 <i>OBSERVATII: pozitie transcrisa din CF 335820/Vladimirescu, inscrisa prin incheierea nr. 72751 din 10/05/2023; pozitie transcrisa din CF 325955/Vladimirescu, inscrisa prin incheierea nr. 87947 din 02/06/2021; (provenita din conversia CF 2126 Horea)</i>	A1
Act Administrativ nr. 95106, din 22/06/2023 emis de OCPI ARAD;		
B4	se noteaza admiterea receptiei propunerii de alipire inregistrata sub nr. 95106 din 22.06.2023 <i>OBSERVATII: pozitie transcrisa din CF 335820/Vladimirescu, inscrisa prin incheierea nr. 96320 din 26/06/2023;</i>	/ B.10 A1
Act Administrativ nr. 88/2023, din 27/04/2023 emis de COMUNA VLADIMIRESCU;		
B5	Se infiinteaza cartea funciara 335822 a imobilului cu numarul cadastral 335822 / UAT Vladimirescu, rezultat din dezmembrarea imobilului cu numarul cadastral 326324 inscris in cartea funciara 326324; <i>OBSERVATII: pozitie transcrisa din CF 335822/Vladimirescu, inscrisa prin incheierea nr. 72732 din 10/05/2023;</i>	A1
Act Administrativ nr. 320/2002, din 01/01/2002 emis de Prefectura Judetului Arad;		
B6	Intabulare, drept de PROPRIETATEcu titlul de proprietate privata in baza art.33 din L.18/1991, dobandit prin Lege, cota actuala 0/1, cota initiala 1/1 1) COMUNA VLADIMIRESCU , CIF:9999999999999 <i>OBSERVATII: pozitie transcrisa din CF 335822/Vladimirescu, inscrisa prin incheierea nr. 72732 din 10/05/2023; pozitie transcrisa din CF 326324/Vladimirescu, inscrisa prin incheierea nr. 88316 din 02/06/2021;</i>	A1
Act Administrativ nr. 95106, din 22/06/2023 emis de OCPI ARAD;		
B7	se noteaza admiterea receptiei propunerii de alipire inregistrata sub nr. 95106 din 22.06.2023 <i>OBSERVATII: pozitie transcrisa din CF 335822/Vladimirescu, inscrisa prin incheierea nr. 96320 din 26/06/2023;</i>	/ B.10 A1

Înscrieri privitoare la dreptul de proprietate și alte drepturi reale		Referințe
Act Administrativ nr. 320/2002, din 01/01/2002 emis de Prefectura Judetului Arad;		
B8	Intabulare, drept de PROPRIETATEcu titlul de proprietate privata in baza art.33 din L.18/1991, dobandit prin Lege, cota actuala 0/1, cota initiala 1/1 1) COMUNA VLADIMIRESCU , CIF:9999999999999999 <i>OBSERVATII: pozitie transcrisa din CF 335830/Vladimirescu, inscrisa prin incheierea nr. 72741 din 10/05/2023; pozitie transcrisa din CF 327443/Vladimirescu, inscrisa prin incheierea nr. 89435 din 02/06/2021;</i>	A1
Act Administrativ nr. 95106, din 22/06/2023 emis de OCPI ARAD;		
B9	se noteaza admiterea receptiei propunerii de alipire inregistrata sub nr. 95106 din 22.06.2023 <i>OBSERVATII: pozitie transcrisa din CF 335830/Vladimirescu, inscrisa prin incheierea nr. 96320 din 26/06/2023;</i>	/ B.10 A1
Act Administrativ nr. HCL nr.143, din 29/06/2023 emis de COMUNA VLADIMIRESCU; Act Administrativ nr. 95106, din 22/06/2023 emis de OCPI Arad; Act Administrativ nr. 169 / 2023, din 20/06/2023 emis de COMUNA VLADIMIRESCU ;		
B10	se radiaza din oficiu notarile de sub B4, B7 si B9	A1
B11	Intabulare, drept de PROPRIETATEcu titlul de proprietate privata in baza art.33 din L.18/1991, dobandit prin Lege, cota actuala 1/1, cota initiala 1/1 1) COMUNA VLADIMIRESCU , CIF:3519615 <i>OBSERVATII: pozitie transcrisa din CF 335820/Vladimirescu, inscrisa prin incheierea nr. 72751 din 10/05/2023; pozitie transcrisa din CF 325955/Vladimirescu, inscrisa prin incheierea nr. 87947 din 02/06/2021; (provenita din conversia CF 2126 Horea) ; pozitie transcrisa din CF 335822/Vladimirescu, inscrisa prin incheierea nr. 72732 din 10/05/2023; pozitie transcrisa din CF 326324/Vladimirescu, inscrisa prin incheierea nr. 88316 din 02/06/2021 si pozitie transcrisa din CF 335830/Vladimirescu, inscrisa prin incheierea nr. 72741 din 10/05/2023; pozitie transcrisa din CF 327443/Vladimirescu, inscrisa prin incheierea nr. 89435 din 02/06/2021</i>	A1

C. Partea III. SARCINI .

Inscrieri privind dezmembramintele dreptului de proprietate, drepturi reale de garanție și sarcini	Referințe
NU SUNT	

Anexa Nr. 1 La Partea I**Teren**

Nr cadastral	Suprafața (mp)*	Observații / Referințe
336262	1.949	

* Suprafața este determinată în planul de proiecție Stereo 70.

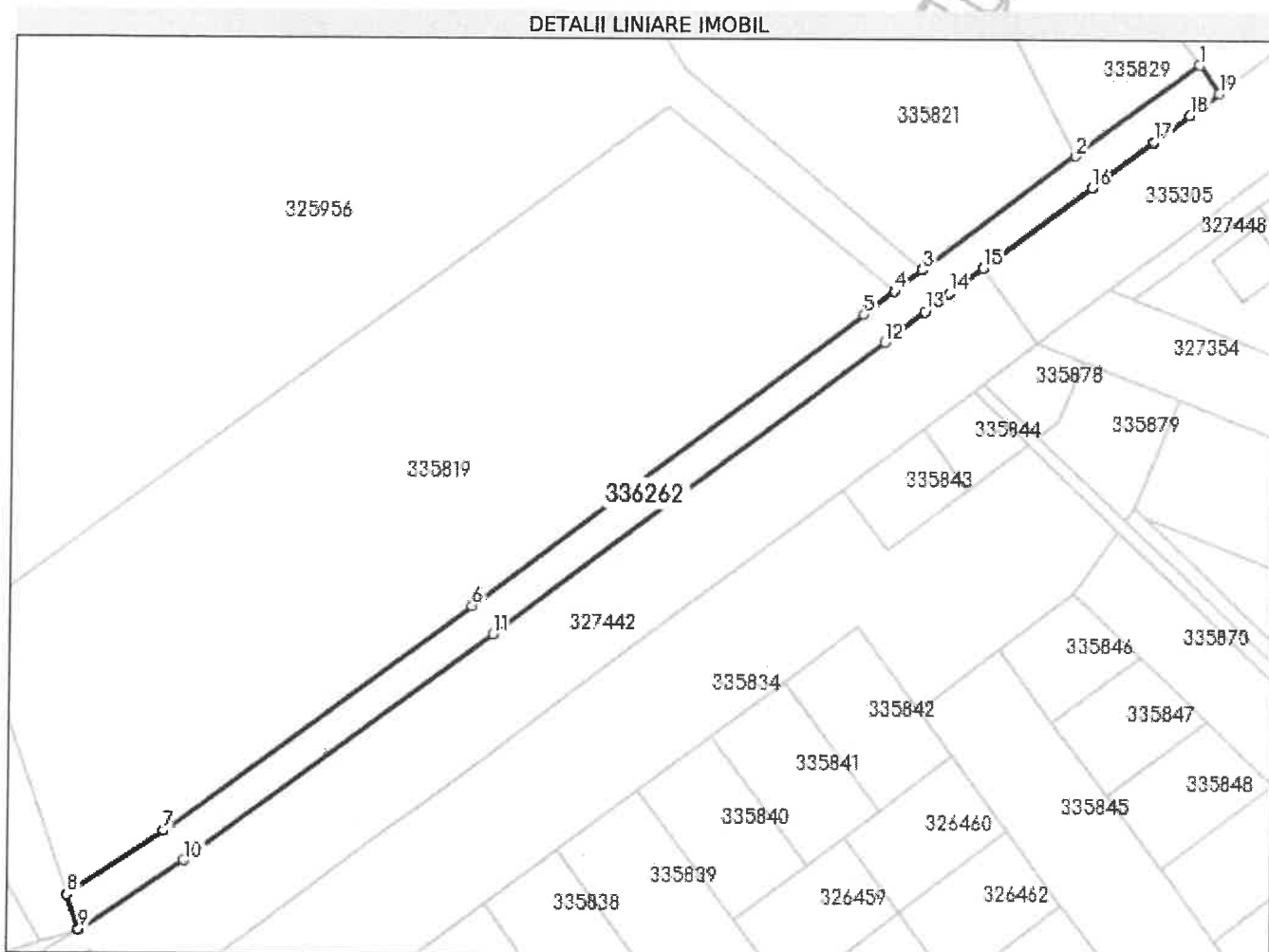
**Date referitoare la teren**

Nr Crt	Categorie folosință	Intra vilan	Suprafața (mp)	Tarla	Parcelă	Nr. topo	Observații / Referințe
1	pasune	DA	1.949	-	-	-	

Lungime Segmente

1) Valorile lungimilor segmentelor sunt obținute din proiecție în plan.

Punct început	X / Y	Punct sfârșit	X / Y	Lungime segment (m)
1	226.361,746 528.900,444	2	226.337,584 528.882,308	30.211
2	226.337,584 528.882,308	3	226.307,376 528.859,632	37.772
3	226.307,376 528.859,632	4	226.301,776 528.855,429	7.002
4	226.301,776 528.855,429	5	226.295,722 528.850,885	7.57

Punct început	X / Y	Punct sfârșit	X / Y	Lungime segment (** (m)
5	226.295,722 528.850,885	6	226.218,504 528.792,829	96.608
6	226.218,504 528.792,829	7	226.157,933 528.748,006	75.352
7	226.157,933 528.748,006	8	226.138,872 528.735,344	22.883
8	226.138,872 528.735,344	9	226.141,284 528.728,52	7.238
9	226.141,284 528.728,52	10	226.161,956 528.742,275	24.83
10	226.161,956 528.742,275	11	226.222,689 528.787,218	75.554
11	226.222,689 528.787,218	12	226.299,926 528.845,288	96.632
12	226.299,926 528.845,288	13	226.308,023 528.851,366	10.124
13	226.308,023 528.851,366	14	226.312,913 528.855,036	6.114
14	226.312,913 528.855,036	15	226.319,505 528.859,984	8.242
15	226.319,505 528.859,984	16	226.340,866 528.876,019	26.71
16	226.340,866 528.876,019	17	226.352,911 528.885,06	15.061
17	226.352,911 528.885,06	18	226.359,946 528.890,34	8.796
18	226.359,946 528.890,34	19	226.365,851 528.894,836	7.422
19	226.365,851 528.894,836	1	226.361,746 528.900,444	6.95

** Lungimile segmentelor sunt determinate în planul de proiecție Stereo 70 și sunt rotunjite la 1 milimetru.

*** Distanța dintre puncte este formată din segmente cumulate ce sunt mai mici decât valoarea 1 milimetru.