



**PRIMARUL COMUNEI VLADIMIRESCU
JUDEȚUL ARAD
ROMÂNIA**

Vladimirescu, Str. Revoluției, Nr. 4, Jud. Arad
Tel: 0257/514 101; Fax: 0257/206 280
E-mail: contact@primariavladimirescu.ro
Web: www.primariavladimirescu.ro



PROIECT DE HOTĂRÂRE

privind aprobarea dezlipirii terenului extravilan în suprafață de 27.300 mp înscris în C.F. 335319 cu nr. cad.335319

Primarul comunei Vladimirescu – județul Arad

VĂZÂND:

- referatul secretarului general al comunei Vladimirescu
- raportul d-ului primar care propune promovarea acestui proiect de hotărâre
- schița de dezmembrare întocmită și vizată de OCPI Arad

AVÂND ÎN VEDERE:

- prevederile art. 879 alin 2 și art. 880 Cod civil,
- pevederile art.132 alin.1 și art.135 alin.1 lit.a din Ordinul nr. 700/09.07.2014, actualizat privind aprobarea Regulamentului de avizare recepție și înscriere în registrul de carte funciară, actualizat,
- prevederile art.23 din Legea nr. 7/1996, republicată, cu modificările și completările ulterioare,
- art.129 alin.2 lit.c coroborat cu alin. (6) lit. b din ORDONANȚĂ DE URGENȚĂ nr. 57 din 3 iulie 2019 privind Codul administrativ

In temeiul art.139 alin.(3) lit.c din ORDONANȚĂ DE URGENȚĂ nr. 57 din 3 iulie 2019 privind Codul administrativ

PROPUN PROIECTUL DE HOTĂRÂRE :

Art.1. Se aprobă dezlipirea terenului extravilan în suprafață de 27.300 mp înscris în C.F. 335319 cu nr. cad.335319 în 2 loturi, conform schiței de parcelare anexate ce face parte integrantă din proiect după cum urmează:

- Lot. 1 nr. cad. 335706 în suprafață de 817 mp
- Lot. 2 nr. cad. 335707 în suprafață de 26.483 mp

Art.2. Cu ducerea la îndeplinire a prezentului proiect de hotărâre după adoptare se încredințează primarul comunei Vladimirescu și secretarul comunei Vladimirescu .

Prezentul proiect se comunică după adoptare cu :

- **Instituția Prefectului- Județul Arad**
- **primarul comunei Vladimirescu**
- **secretarul general al comunei Vladimirescu**
- **locuitorii comunei prin afișaj și publicitate media**



**AVIZAT
SECRETAR GENERAL,
COMUNA VLADIMIRESCU
OVIDIU TANASĂ**



**PRIMARUL COMUNEI VLADIMIRESCU
JUDEȚUL ARAD
ROMÂNIA**

Vladimirescu, Str. Revoluției, Nr. 4, Jud. Arad
Tel: 0257/514 101; Fax: 0257/206 280
E-mail: contact@primariavladimirescu.ro
Web: www.primariavladimirescu.ro



Nr. 19588/18.11.2022

RAPORT

privind aprobarea dezlipirii terenului extravilan în suprafață de 27.300 mp înscris în C.F. 335319 cu nr. cad.335319

Doamnelor si domnilor consilieri !

Având în vedere referatul d-nului secretar general al comunei Vladimirescu si prevederile art. 879 alin 2 și art. 880 Cod civil, prevederile art.132 alin.1 și art.135 alin.1 lit.a din Ordinul nr. 700/09.07.2014, actualizat privind aprobarea Regulamentului de avizare recepție și înscriere în registrul de carte funciară, actualizat, precum si prevederile art.23 din Legea nr. 7/1996, republicată, cu modificările și completările ulterioare, propun spre analiza și aprobarea Consiliului local al comunei Vladimirescu un proiect de hotărâre dezlipirea terenului extravilan în suprafață de 27.300 mp înscris în C.F. 335319 cu nr. cad.335319 în 2 loturi, conform schiței de parcelare anexate ce face parte integrantă din proiect dupa cum urmează:

-Lot. 1 nr. cad. 335706 în suprafață de 817 mp

-Lot. 2 nr. cad. 335707 în suprafață de 26.483 mp

Scopul parcelarii este asigurarea cadrului necesar largirii drumului de pamant existent in extravilanul localitatii Cicir.

Ca urmare a celor prezentate solicit analizarea si adoptarea proiectului de hotarare promovat in forma prezentata.





**COMUNA VLADIMIRESCU
JUDEȚUL ARAD
ROMÂNIA**

Vladimirescu, Str. Revoluției, Nr. 4, Jud. Arad
Tel: 0257/514 101; Fax: 0257/206 280
E-mail: contact@primariavladimirescu.ro
Web: www.primariavladimirescu.ro



NR.19589/18.11.2022

R E F E R A T

Subsemnatul Tanasă Ovidiu secretarul comunei Vladimirescu, prin prezentul referat vă rog să analizați și să supuneți votului Consiliului local Vladimirescu sub forma unui proiect de hotărâre dezlipirii terenului extravilan în suprafață de 27.300 mp înscris în C.F. 335319 cu nr. cad.335319.

Având în vedere prevederile art. 879 alin 2 și art. 880 Cod civil, prevederile art.132 alin.1 și art.135 alin.1 lit.a din Ordinul nr. 700/09.07.2014, actualizat privind aprobarea Regulamentului de avizare recepție și înscriere în registrul de carte funciară, actualizat, prevederile art.23 din Legea nr. 7/1996, republicată propunem dezlipirea terenului extravilan în suprafață de 27.300 mp înscris în C.F. 335319 cu nr. cad.335319 în 2 loturi, conform schiței de parcelare anexate ce face parte integrantă din proiect după cum urmează:

- Lot. 1 nr. cad. 335706 în suprafață de 817 mp
- Lot. 2 nr. cad. 335707 în suprafață de 26.483 mp

în vederea asigurării cadrului necesar largirii drumului de pământ existent în extravilanul localității Cicir.

**SECRETAR GENERAL
COMUNA VLADIMIRESCU
Tanasă Ovidiu - Nicolae**

Nr. cerere	140037
Ziua	21
Luna	11
Anul	2022

**EXTRAS DE CARTE FUNCİARĂ
PENTRU INFORMARE**

Carte Funciară Nr. 335319 Vladimirescu

Cod verificare
100121268043



A. Partea I. Descrierea imobilului

TEREN Extravilan

Adresa: Jud. Arad

Nr. Crt	Nr. cadastral topografic	Nr.	Suprafața* (mp)	Observații / Referințe
A1	335319		27.300	Teren nelmprejmuit; imobil înscris în CF sporadic 300562;

B. Partea II. Proprietari și acte

Înscrieri privitoare la dreptul de proprietate și alte drepturi reale		Referințe
41489 / 05/04/2022		
Act Administrativ nr. HCL NR. 76, din 29/03/2022 emis de COMUNA VLADIMIRESCU;		
B1	Se înființează cartea funciara 335319 a imobilului cu numărul cadastral 335319 / UAT Vladimirescu, rezultat din dezmembrarea imobilului cu numărul cadastral 323984 înscris în cartea funciara 323984;	A1
Act Administrativ nr. 71, din 30/06/2009 emis de PRIMARIA VLADIMIRESCU;		
B3	Intabulare, drept de PROPRIETATEprivata, în rangul înch.nr. 10639/2004, dobândit prin Lege, cota actuala 1/1 1) COMUNA VLADIMIRESCU , CIF:9999999999999	A1
<i>OBSERVATII: pozitie transcrisa din CF 323984/Vladimirescu, înscrisa prin încheierea nr. 85976 din 02/06/2021;</i>		
Act Normativ nr. Legea 17, din 07/03/2014 emis de Parlamentul Romaniei;		
B4	Imobil aflat sub incidenta art.3 alin.(1) din Legea 17/2014	A1
<i>OBSERVATII: pozitie transcrisa din CF 323984/Vladimirescu, înscrisa prin încheierea nr. 85976 din 02/06/2021;</i>		
131464 / 02/11/2022		
Act Administrativ nr. 129406, din 28/10/2022 emis de OCPI ARAD;		
B7	se noteaza admiterea receptiei propunerii de dezmembrare înregistrata sub nr.129406 din 28.10.2022	A1

C. Partea III. SARCINI .

Inscrieri privind dezmembrămintele dreptului de proprietate, drepturi reale de garanție și sarcini	Referințe
NU SUNT	

Anexa Nr. 1 La Partea I

Teren

Nr cadastral	Suprafața (mp)*	Observații / Referințe
335319	27.300	imobil inscris in CF sporadic 300562;

* Suprafața este determinată în planul de proiecție Stereo 70.

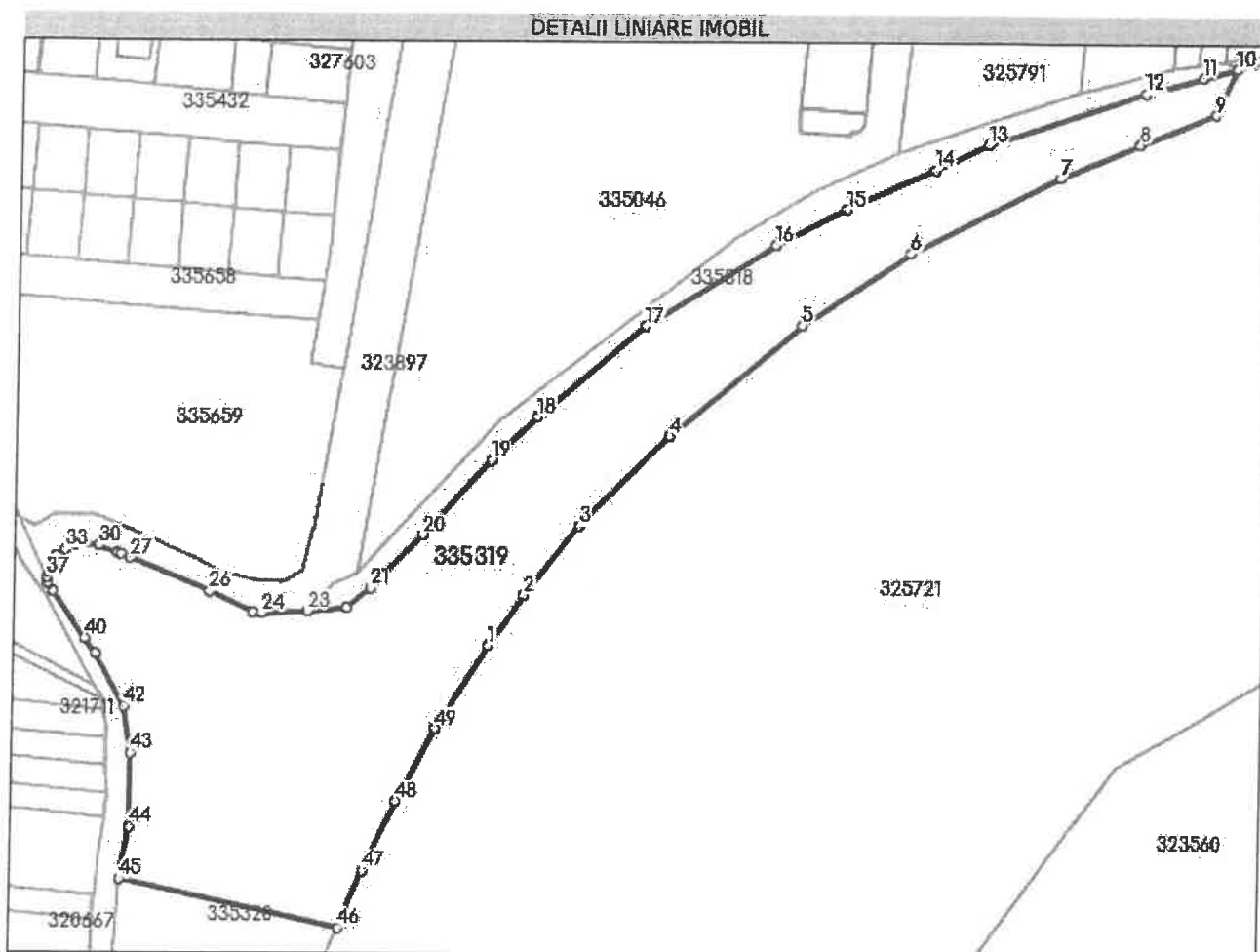

Date referitoare la teren

Nr Crt	Categorie folosință	Intra vilan	Suprafața (mp)	Tarla	Parcelă	Nr. topo	Observații / Referințe
1	pasune	NU	27.300	125	-	-	sat Cicir

Lungime Segmente

1) Valorile lungimilor segmentelor sunt obținute din proiecție în plan.

Punct început	X / Y	Punct sfârșit	X / Y	Lungime segment	Punct început	X / Y	Punct sfârșit	X / Y	Lungime segment	Punct început	X / Y	Punct sfârșit	X / Y	Lungime segment		
1	228.935,162 521.476,577	2	228.949,057 521.496,27	24.10	2	228.949,057 521.496,27	3	228.970,484 521.523,516	34.66	3	228.970,484 521.523,516	4	229.005,414 521.558,72	49.59		
2		3			3		4			4		5				
4	229.005,414 521.558,72	5	229.057,319 521.602,606	67.97	5	229.057,319 521.602,606	6	229.100,509 521.630,887	51.62	6	229.100,509 521.630,887	7	229.158,971 521.660,651	65.60		
3		4			4		5			5		6				
7	229.158,971 521.660,651	8	229.190,056 521.673,949	33.81	8	229.190,056 521.673,949	9	229.220,558 521.685,773	32.71	9	229.220,558 521.685,773	10	229.229,162 521.703,534	19.73		
5		6			6		7			7		8				
10	229.229,162 521.703,534	11	229.214,887 521.700,199	14.65	11	229.214,887 521.700,199	12	229.192,18 521.693,831	23.58	11	229.214,887 521.700,199	12	229.192,18 521.693,831	13	229.130,483 521.672,992	65.12
8		9			9		10			10		11				
13	229.130,483 521.672,992	14	229.109,776 521.663,391	22.82	14	229.109,776 521.663,391	15	229.074,882 521.647,893	38.18	13	229.130,483 521.672,992	14	229.074,882 521.647,893	15	229.046,646 521.633,752	31.57
9		10			10		11			11		12				

Punct început	X / Y	Punct sfârșit	X / Y	Lungime segment	Punct început	X / Y	Punct sfârșit	X / Y	Lungime segment	Punct început	X / Y	Punct sfârșit	X / Y	Lungime segment
16	229.046,646 521.633,752	17	228.995,582 521.601,964	60.15	17	228.995,582 521.601,964	18	228.953,537 521.566,023	55.31 3	18	228.953,537 521.566,023	19	228.935,594 521.549,031	24.71 2
19	228.935,594 521.549,031	20	228.908,748 521.519,636	39.80 9	20	228.908,748 521.519,636	21	228.888,388 521.498,742	29.17 3	21	228.888,388 521.498,742	22	228.878,681 521.491,139	12.33
22	228.878,681 521.491,139	23	228.863,349 521.489,713	15.39 8	23	228.863,349 521.489,713	24	228.845,393 521.488,918	17.97 4	24	228.845,393 521.488,918	25	228.841,46 521.489,098	3.937
25	228.841,46 521.489,098	26	228.824,66 521.497,41	18.74 4	26	228.824,66 521.497,41	27	228.792,861 521.510,287	34.30 7	27	228.792,861 521.510,287	28	228.789,047 521.511,832	4.115
28	228.789,047 521.511,832	29	228.787,676 521.512,387	1.479	29	228.787,676 521.512,387	30	228.780,669 521.514,989	7.475	30	228.780,669 521.514,989	31	228.775,52 521.515,928	5.234
31	228.775,52 521.515,928	32	228.771,5 521.515,426	4.051	32	228.771,5 521.515,426	33	228.767,355 521.513,294	4.661	33	228.767,355 521.513,294	34	228.764,25 521.510,967	3.88
34	228.764,25 521.510,967	35	228.762,439 521.508,485	3.072	35	228.762,439 521.508,485	36	228.760,835 521.504,71	4.102	36	228.760,835 521.504,71	37	228.760,214 521.502,487	2.308
37	228.760,214 521.502,487	38	228.760,421 521.500,315	2.182	38	228.760,421 521.500,315	39	228.762,475 521.497,058	3.851	39	228.762,475 521.497,058	40	228.775,518 521.478,796	22.44 1
40	228.775,518 521.478,796	41	228.779,663 521.472,994	7.131	41	228.779,663 521.472,994	42	228.791,285 521.452,272	23.75 9	42	228.791,285 521.452,272	43	228.794,2 521.434,004	18.49 9
43	228.794,2 521.434,004	44	228.794,2 521.404,966	29.03 8	44	228.794,2 521.404,966	45	228.790,511 521.384,523	20.77 3	45	228.790,511 521.384,523	46	228.877,186 521.365,657	88.70 4
46	228.877,186 521.365,657	47	228.886,708 521.388,176	24.45	47	228.886,708 521.388,176	48	228.899,646 521.415,393	30.13 6	48	228.899,646 521.415,393	49	228.914,88 521.444,006	32.41 6
49	228.914,88 521.444,006	1	228.935,162 521.476,577	38.37										

** Lungimile segmentelor sunt determinate în planul de proiecție Stereo 70 și sunt rotunjite la 1 milimetru.

*** Distanța dintre puncte este formată din segmente cumulate ce sunt mai mici decât valoarea 1 milimetru.

Extrasul de carte funciară generat prin sistemul informatic integrat al ANCPI conține informațiile din cartea funciară active la data generării. Acesta este valabil în condițiile prevăzute de art. 7 din Legea nr. 455/2001, coroborat cu art. 3 din O.U.G. nr. 41/2016, exclusiv în mediul electronic, pentru activități și procese administrative prevăzute de legislația în vigoare. Valabilitatea poate fi extinsă și în forma fizică a documentului, fără semnătură olografă, cu acceptul expres sau procedural al instituției publice ori entității care a solicitat prezentarea acestui extras.

Verificarea corectitudinii și realității informațiilor conținute de document se poate face la adresa www.ancpi.ro/verificare, folosind codul de verificare online disponibil în antet. Codul de verificare este valabil 30 de zile calendaristice de la momentul generării documentului.

Data și ora generării,

21/11/2022, 13:27



Oficiul de Cadastru și Publicitate Imobiliară ARAD
 Biroul de Cadastru și Publicitate Imobiliară Arad
 Adresa: Localitate: Arad, Splaiul General Gheorghe Magheru, Nr. 13, Cod postal
 310329

Nr.cerere	129406
Ziua	28
Luna	10
Anul	2022

REFERAT DE ADMITERE
 (Dezmembrare imobil)

Domnului/Doamnei COMUNA VLADIMIRESCU
 Domiciliul Loc. Vladimirescu, Str Revolutiei, Nr. 4, Jud. Arad

Referitor la cererea inregistrată sub numărul 129406 din data 28-10-2022, vă informăm:

Imobilul situat in Jud. Arad, UAT Vladimirescu avand numarul cadastral 335319 a fost dezmembrat in imobilele:

- 1) 335706 situat in Jud. Arad, UAT Vladimirescu avand suprafata măsurată 817 mp;
- 2) 335707 situat in Jud. Arad, UAT Vladimirescu avand suprafata măsurată 26483 mp;

Certific că informațiile din prezentul extras sunt conforme cu datele din planul cadastral de carte funciară al OCPI ARAD la data: 02-11-2022.

Situația prezentată poate face obiectul unor modificări ulterioare, in condițiile Legii cadastrului și a publicității imobiliare nr. 7/1996, republicată, cu modificările și completările ulterioare.

Inspector
DARIUS - AURELIAN SICOE

Darius
 Aurelian Sicoe

Semnat digital de Darius Aurelian Sicoe
 DN: c=RO, l=ARAD, o=Oficiul de Cadastru
 si Publicitate Imobiliara, cn=Darius
 Aurelian Sicoe, serialNumber=SDA8,
 st=ARAD, givenName=Darius Aurelian,
 sn=Sicoe
 Data: 2022.11.02 09:53:36 +02'00'



Oficiul de Cadastru și Publicitate Imobiliară ARAD
Biroul de Cadastru și Publicitate Imobiliară Arad

Localitate: Arad, Splaiul General Gheorghe Magheru, Nr. 13, Cod postal 310329

Nr. cerere	129406
Ziua	28
Luna	10
Anul	2022

Extras de Plan Cadastral de Carte Funciară
pentru
Imobil număr cadastral 335319 / UAT Vladimirescu

TEREN Extravilan
Adresa: Jud. Arad

Comuna/Oraș/Municipiu: Vladimirescu

Nr. cadastral	Suprafața măsurată	Observații / Referințe
335319	27300	imobil inscris in CF sporadic 300562;

* Suprafața este determinată în planul de proiecție Stereo 70.

DETALII LINIARE IMOBIL

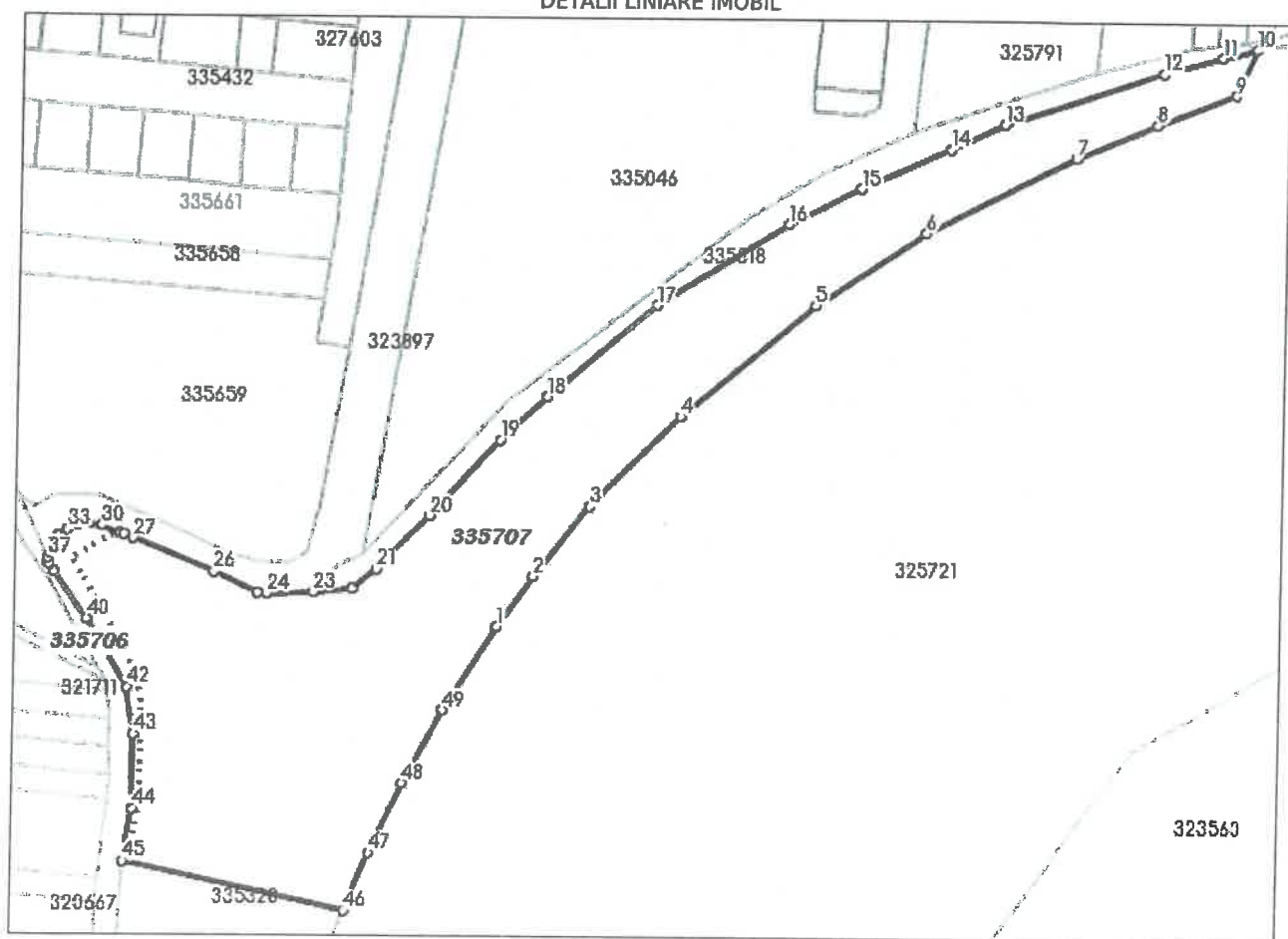

**Incadrare in zonă
scara 1:5000**

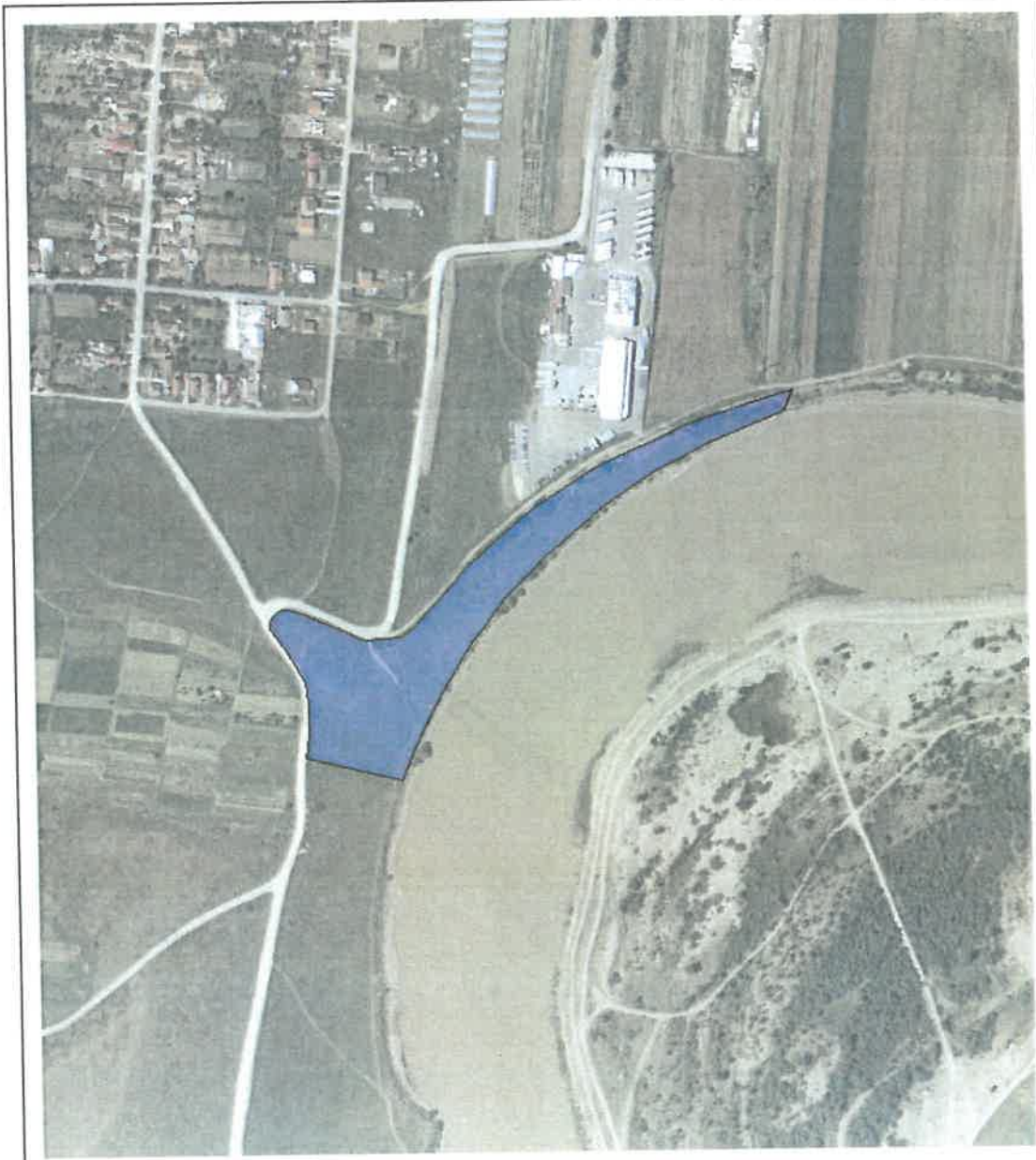

Date referitoare la teren

Crt	Categoria de folosință	Intra vilan	Suprafața (mp)	Tarla	Parcelă	Observații / Referințe
1	pasune	NU	27.300	125		sat Cicir
	TOTAL:		27.300			

Date referitoare la construcții

Crt	Numar	Destinație construcție	Supraf. (mp)	Situație juridică	Observații / Referințe
Imobilul nu are in componență construcții					

Lungime Segmente

1) Valorile lungimilor segmentelor sunt obtinute din proiectie în plan.

Punct început	X / Y	Punct sfârșit	X / Y	Lungime segmen	Punct început	X / Y	Punct sfârșit	X / Y	Lungime segmen	Punct început	X / Y	Punct sfârșit	X / Y	Lungime segmen
1	228.935,162 521.476,577	2	228.949,057 521.496,27	24.102	2	228.949,057 521.496,27	3	228.970,484 521.523,516	34.662	3	228.970,484 521.523,516	4	229.005,414 521.558,72	49.593
4	229.005,414 521.558,72	5	229.057,319 521.602,606	67.971	5	229.057,319 521.602,606	6	229.100,509 521.630,887	51.625	6	229.100,509 521.630,887	7	229.158,971 521.660,651	65.603
7	229.158,971 521.660,651	8	229.190,056 521.673,949	33.81	8	229.190,056 521.673,949	9	229.220,558 521.685,773	32.714	9	229.220,558 521.685,773	10	229.229,162 521.703,534	19.735
10	229.229,162 521.703,534	11	229.214,887 521.700,199	14.659	11	229.214,887 521.700,199	12	229.192,18 521.693,831	23.583	12	229.192,18 521.693,831	13	229.130,483 521.672,992	65.121
13	229.130,483 521.672,992	14	229.109,776 521.663,391	22.825	14	229.109,776 521.663,391	15	229.074,882 521.647,893	38.181	15	229.074,882 521.647,893	16	229.046,646 521.633,752	31.579
16	229.046,646 521.633,752	17	228.995,582 521.601,964	60.15	17	228.995,582 521.601,964	18	228.953,537 521.566,023	55.313	18	228.953,537 521.566,023	19	228.935,594 521.549,031	24.712
19	228.935,594 521.549,031	20	228.908,748 521.519,636	39.809	20	228.908,748 521.519,636	21	228.888,388 521.498,742	29.173	21	228.888,388 521.498,742	22	228.878,681 521.491,139	12.33
22	228.878,681 521.491,139	23	228.863,349 521.489,713	15.398	23	228.863,349 521.489,713	24	228.845,393 521.488,918	17.974	24	228.845,393 521.488,918	25	228.841,46 521.489,098	3.937
25	228.841,46 521.489,098	26	228.824,66 521.497,41	18.744	26	228.824,66 521.497,41	27	228.792,861 521.510,287	34.307	27	228.792,861 521.510,287	28	228.789,047 521.511,832	4.115
28	228.789,047 521.511,832	29	228.787,676 521.512,387	1.479	29	228.787,676 521.512,387	30	228.780,669 521.514,989	7.475	30	228.780,669 521.514,989	31	228.775,52 521.515,928	5.234
31	228.775,52 521.515,928	32	228.771,5 521.515,426	4.051	32	228.771,5 521.515,426	33	228.767,355 521.513,294	4.661	33	228.767,355 521.513,294	34	228.764,25 521.510,967	3.88
34	228.764,25 521.510,967	35	228.762,439 521.508,485	3.072	35	228.762,439 521.508,485	36	228.760,835 521.504,71	4.102	36	228.760,835 521.504,71	37	228.760,214 521.502,487	2.308
37	228.760,214 521.502,487	38	228.760,421 521.500,315	2.182	38	228.760,421 521.500,315	39	228.762,475 521.497,058	3.851	39	228.762,475 521.497,058	40	228.775,518 521.478,796	22.441
40	228.775,518 521.478,796	41	228.779,663 521.472,994	7.131	41	228.779,663 521.472,994	42	228.791,285 521.452,272	23.759	42	228.791,285 521.452,272	43	228.794,2 521.434,004	18.499
43	228.794,2 521.434,004	44	228.794,2 521.404,966	29.038	44	228.794,2 521.404,966	45	228.790,511 521.384,523	20.773	45	228.790,511 521.384,523	46	228.877,186 521.365,657	88.704
46	228.877,186 521.365,657	47	228.886,708 521.388,176	24.45	47	228.886,708 521.388,176	48	228.899,646 521.415,393	30.136	48	228.899,646 521.415,393	49	228.914,88 521.444,006	32.416
49	228.914,88 521.444,006	1	228.935,162 521.476,577	38.37										

** Lungimile segmentelor sunt determinate în planul de proiectie Stereo 70 și sunt rotunjite la 1 milimetru.

*** Distanța dintre puncte este formată din segmente cumulate ce sunt mai mici decât valoarea 1 milimetru.

Pentru acest imobil există înregistrate următoarele documentații cadastrale neînscrise în cartea funciară:

Nr Crt	Numar cerere	Data cerere	Termen eliberare	Obiect cerere
1	129406	28.10.2022	02.11.2022	Dezmembreare/Comasare

Ca urmare a soluționării cererii nr. 129406 înregistrată la data de 28.10.2022, s-a propus dezmembrearea imobilului rezultând următoarele imobile:

Nr Crt	Identificator electronic	Suprafata (mp)	Adresa
1	335706	817	Jud. Arad
2	335707	26483	Jud. Arad

Certific că informațiile din prezentul extras sunt conforme cu datele din planul cadastral de carte funciară al OCPI ARAD la data: 02-11-2022

Situația prezentată poate face obiectul unor modificări ulterioare, în condițiile Legii cadastrului și publicității imobiliare nr. 7/1996, republicată.

Consilier/Inspector de specialitate,

DARIUS - AURELIAN SICOE

**Darius
Aurelian
Sicoe**

Semnat digital de Darius Aurelian Sicoe
DN: c=RO, l=ARAD, o=Oficiul de Cadastru si Publicitate Imobiliara, cn=Darius Aurelian Sicoe, serialNumber=SDAB, st=ARAD, givenName=Darius Aurelian, sn=Sicoe
Data: 2022.11.02 09:54:23 +02'00'

Plan de amplasament și delimitare a imobilului
Scara 1:2000

Atașa I.35 la regulamentul

Nr. cadastral	Suprafata masurata a imobilului (mp)
335707	26483
Adresa imobilului	
str. Avram I. Cuza, Vladimirescu	
Unitatea Administrativ-Teritoriala (UAT)	
Vladimirescu	

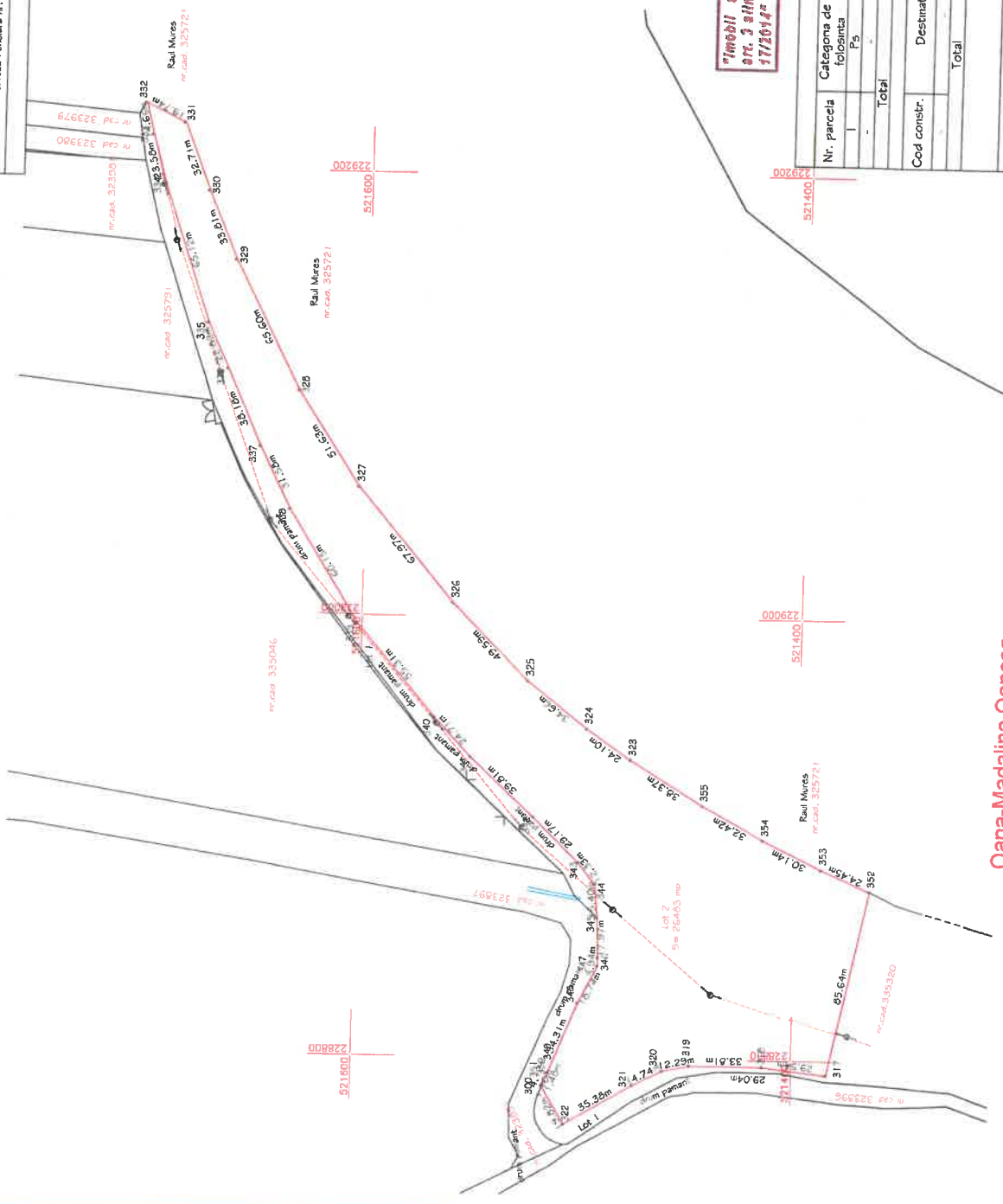

Plan de amplasament și delimitare a imobilului
Scara 1:2000

Anexa I.35 la regulament



Nr. cadastral	Suprafata masurata a imobilului(mp)	Adresa imobilului
335706	817	extravilan com. Vladimirescu

Cartea Funciara nr.	Unitatea Administrativ Teritoriala (UAT)
	Vladimirescu

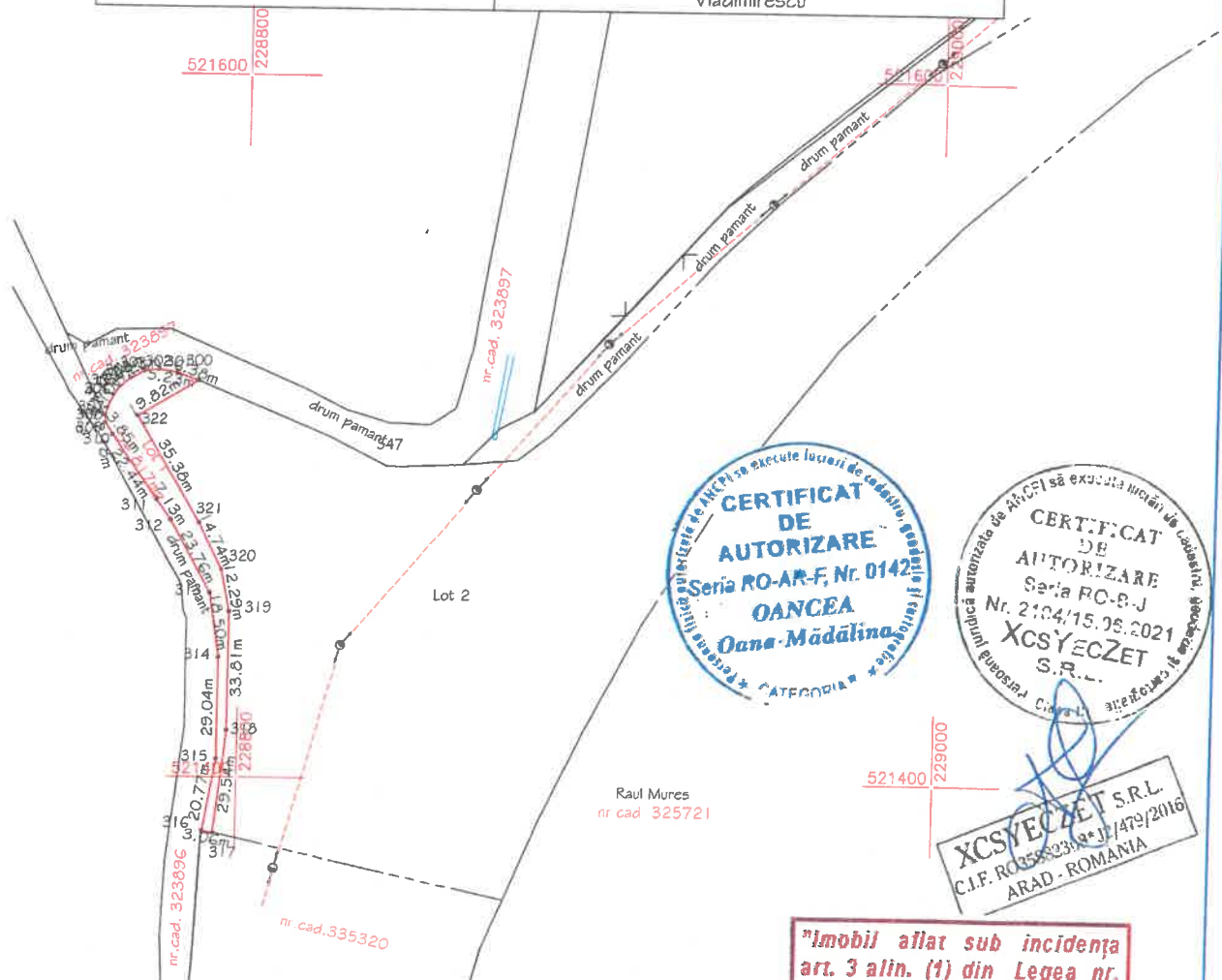

"Imobil aflat sub incidența art. 3 alin. (1) din Legea nr. 17/2014"

Oana-Madalina Oancea

Digitally signed by Oana-Madalina Oancea

Date: 2022.10.28 11:10:21 +03:00

Reason: Certif. aut. cat. B, seria RO-AR-F nr.0142/24.05.2018;

Location: SC XcsYecZet SRL clasa III, certif. aut. seria RO-B-J nr. 2104/15.06.2021

A. Date referitoare la teren			
Nr. parcela	Categoria de folosinta	Suprafata (mp)	Mentii
1	Ps	817	nemprejmut
Total		817	
B. Date referitoare la constructii			
Cod constr.	Destinatia	Suprafata construita la sol (mp)	Mentii
-	-	-	-
Total		-	-
Suprafata totala masurata a imobilului = 817mp			
Suprafata din act = 817mp			
Executant, SC XcsYecZet SRL Confirm executarea masuratorilor la teren, corectitudinea întocmirii documentatiei cadastrale și corespondenta acesteia cu realitatea din teren Semnatura și stampila Octombrie 2022		Inspector Semnat digital de Darius Aurelian Sicoe Confirmarea și integrarea și atribuirea nr. 129406 din data 28-10-2022 Darius Aurelian Sicoe Semnatura și parafa Data..... 129406 din data 28-10-2022 Stampila BCPI	