



**PRIMARUL COMUNEI VLADIMIRESCU
JUDEȚUL ARAD
ROMÂNIA**

Vladimirescu, Str. Revoluției, Nr. 4, Jud. Arad
Tel: 0257/514 101; Fax: 0257/206 280
E-mail: contact@primariavladimirescu.ro
Web: www.primariavladimirescu.ro



PROIECT DE HOTĂRÂRE

privind aprobare alocării sumei de 50.000 lei Parohiei Ortodoxe Române Vladimirescu II

Primarul comunei Vladimirescu – județul Arad

VĂZÂND:

- referatul d-nei Darna Maria Lidia, în calitate de angajată în cadrul Primăriei Comunei Vladimirescu, în aparatul de specialitate al Primarului, în funcția de Referent II
- raportul d-ului primar Mag Mihai care propune promovarea acestui proiect de hotărâre
- cererea nr.4598/23.03.2022 a Parohiei Ortodoxe Române Vladimirescu II

AVÂND ÎN VEDERE:

- prevederile art.3 alin.3 din Ordonanța nr. 82/2001 privind stabilirea unor forme de sprijin financiar pentru unitățile de cult aparținând cultelor religioase recunoscute în România,
- prevederile art.4 și 5 alin.1 din Hotărârea nr. 1470/2002 privind aprobarea normelor de aplicare a prevederilor Ordonanței nr. 82/2001,
- prevederile Regulamentului pentru acordarea sprijinului financiar de la bugetul Comunei Vladimirescu, unităților de cult aparținând cultelor religioase recunoscute în România aprobat prin HCL nr. 133/16.10.2015
- art.129 alin.2 lit.b și alin.4 lit.a, art.139 alin.(3) lit.a din ORDONANȚĂ DE URGENȚĂ nr. 57 din 3 iulie 2019 privind Codul administrativ
- În temeiul prevederilor art. 196 alin. (1), lit. "a" din ORDONANȚĂ DE URGENȚĂ nr. 57 din 3 iulie 2019 privind Codul administrativ

PROPUN PROIECTUL DE HOTĂRÂRE :

Art.1. Se aproba alocarea sumei de 50.000 lei, Parohiei Ortodoxe Române Vladimirescu II, din bugetul comunei Vladimirescu pe anul 2022, conform cererii nr. 4598/23.03.2022 a Parohiei Ortodoxe Române Vladimirescu II.

Art.2. Cu ducerea la îndeplinire a prezentului proiect de hotărâre după adoptare se încredințează primarul comunei Vladimirescu.

Prezentul proiect se comunică după adoptare cu :

- Instituția Prefectului- Județul Arad
- primarul comunei Vladimirescu
- Parohiei Ortodoxe Române Vladimirescu II
- locuitorii comunei prin afișaj și publicitate media



**AVIZAT
SECRETAR GENERAL,
COMUNA VLADIMIRESCU
OVIDIU TANASĂ**

Judetul Arad
Primarul Comunei Vladimirescu
Nr. 5896/15.04.2022

R A P O R T
**de promovare al proiectului de hotarare privind aprobarea
sumei de 50.000 lei Parohiei Ortodoxe Române Vladimirescu II**

Având în vedere referatul d-nei Darna Maria-Lidia nr. 5895/15.04.2022 in calitate de referent II al Primariei Comunei Vladimirescu si solicitarea **Parohiei Ortodoxe Române Vladimirescu II nr. 4598/23.03.2022**, propun spre analiza si aprobarea Consiliului Local Vladimirescu un proiect de hotarare prin care sa se aprobe alocarea sumei de 50.000 lei **Parohiei Ortodoxe Române Vladimirescu II**.

Consider necesara și oportuna aprobarea alocarii sumei de 50.000 lei, mentionata mai sus, deoarece **Parohiei Ortodoxe Române Vladimirescu II**, incepand cu anul 2019 a inceput lucrarile de construire a unui nou locas de cult in Vladimirescu, str. 5, nr. 15, jud. Arad, iar pentru finalizarea acestuia are nevoie si de sprijinul financiar al Primariei Comunei Vladimirescu, depunand la dosarul de solicitare devizul General din data de 14.03.2022 si formularul F3 ce cuprinde lista cu cantitati de lucrari pe categorii de lucrari ramase de executat.

Mentionez ca dosarul si documentele depuse, respecta prevederile legale aflate in vigoare, care reglementeaza stabilirea formelor de sprijin financiar din bugetele locale pentru unitățile de cult aparținând cultelor religioase recunoscute din România, respectiv *Ordonanta Guvernului nr. 82/2001 si Normele Metodologice de aplicare a Ordonantei Guvernului nr. 82/2001, aprobate prin H.G. nr. 1470/2002.*

Avand in vedere cele prezentate mai sus, propun Consiliului Local Vladimirescu aprobarea proiectului de hotarare alaturat.

PRIMAR,
MAG MIHAI





**ROMÂNIA
JUDETUL ARAD
PRIMARIA
COMUNEI
VLADIMIRESCU**



**Compartimentul Taxe și
impozite**

Cod de identificare fiscală **3519615**, Adresa: **Str. Revoluției nr. 4**;
Tel.: 0257/514902; fax: 0257/206280; E-mail: contact@primariavladimirescu.ro
Nr. 5895/15.04.2022

Subsemnata, Darna Maria-Lidia, in calitate de Referent II in cadrul Primariei
Comunei Vladimirescu, va inaintez spre aprobare prezentul

REFERAT,

prin care solicit respectuos sa supuneti spre aprobare, Consiliului Local al
Comunei Vladimirescu alocarea unor sume de bani **Parohiei Ortodoxe Române
Vladimirescu II**, pe care considerati ca pot fi alocati, in functie de necesitatea
acestui si de sumele prevazute in acest scop in Bugetul Anual al Comunei
Vladimirescu pentru anul 2022 si conform solicitarii acestuia pentru
continuarea lucrarilor de construire a unui locas de cult nou in baza solicitarii
acestui.

Mentionez faptul ca, cererea de solicitare a acordarii sprijinului financiar a fost
depusa de catre **Parohia Ortodoxă Română Vladimirescu II**, in data de
23.03.2022 inregistrata sub nr. 4598. Anexate cererii au fost depuse si restul
documentelor prevazute de prevederile aflate in vigoare in acest sens, si
anume, declaratia-tip pe propria raspundere, autorizatia de construire nr.
492/16.01.2020, avizul unitatii centrale de cult nr. 772/22.03.2022, devizul
general din data de 14.03.2022 si lista cu cantitati de lucrari pe categorii de
lucrari - F3 din data de 14.03.2022, certificatul de inregistrare fiscala a
unitatii de cult, extras de cont bancar datat pe anul in curs, extras de carte
funciara emis la data de 10.03.2022 din care reiese dreptul de proprietate
aimobilului si fotografiile cu stadiul actual a constructiei.

Consider oportun ca **Parohia Ortodoxă Română Vladimirescu II**, sa fie sprijinita
din punct de vedere financiar si sa ii fie acordata o suma de bani necesara



**ROMÂNIA
JUDETUL ARAD
PRIMARIA
COMUNEI
VLADIMIRESCU**



**Compartimentul Taxe și
impozite**

Cod de identificare fiscală **3519615**, Adresa: **Str. Revolutiei nr. 4**;
Tel.: 0257/514902; fax: 0257/206280; E-mail: contact@primariavladimirescu.ro
Nr. 5895/15.04.2022

pentru continuarea lucrarilor de construire a noului locas de cult din
Vladimirescu, str. 5, nr. 15., jud. Arad.

Va aduc la cunostinta faptul ca, chiar daca a fost depus devizul general si lista
cu cantitati de lucrari pe categorii de lucrari, care cuprinde mai multe categorii
de lucrari, la data decontarii sumei aprobata, unitatea de cult, **Parohia
Ortodoxă Română Vladimirescu II**, va avea obligatia sa depuna doar
documentele justificative pentru lucrarea care a efectuat-o din suma primita ca
sprijin financiar.

**REFERENT II,
DARNA MARIA LIDIA**

COMUNA
VLADIMIRESCU

23. MAR. 2022

Înregistrat nr. 4598

UNITATEA DE CULT

Nr. 7 / Data 14.03.2022

C E R E R E

pentru acordarea sprijinului financiar conform Ordonanței Guvernului nr. 82/2001
și Hotărârii Guvernului nr. 1470/2002

Unitatea de cult solicitantă²: PAROHIA ORTODOXĂ ROMÂNĂ VLADIMIRESCU II
Cultul / Eparhia: ARHIEPISCOPIA ARAULUI
Adresa completă a unității de cult solicitante: VLADIMIRESCU, STR. GARII, NR. 59 A,
JUD. ARAD
Adresa completă a obiectivului pentru care se solicită sprijin financiar (în cazul în care diferă de adresa unității
de cult): VLADIMIRESCU, STR. 5, NR. 15
Hramul (dacă este cazul): KATEDRA MAICII DOMNULUI
Codul de Înregistrare Fiscală al unității de cult: 3033910
Numele și prenumele reprezentantului unității de cult: PR. NAN DACIAN - EMILIAN
Funcția: PREOT PAROH; Telefonul: 0761233050; E-mail: daci.cami@yahoo.com
Contul bancar deschis la: RAFFEISEN BANK Sucursala: ARAD

Codul IBAN:

RO2822BR0000060014693643

Obiectul cererii: CONTINUAREA LUCRĂRILOR DE CONSTRUIRE A UNUI
LOCAL DE CULT PENTRU CREDINCIOȘII PAROHIEI
Motivarea cererii: CRESTINI ORTODOXI CARE AU CONSTRUIT CHE NOI ÎN
CARTIER AU NENOTE DE O BISERICA PROPRIE
Numărul și data autorizației de construire: 32/28.02.2019; Data încetării valabilității:
Codul monumentului istoric (dacă este cazul):
Avizul de specialitate pentru monumentele istorice (dacă este cazul):
Numărul și data avizului Comisiei de Pictură Bisericească (dacă este cazul):
Data începerii lucrărilor: SEPTEMBRE 2019
Stadiul lucrărilor³: AU FOST DIFICATE ZIDURILE PÂNĂ LA 8 M -
Valoarea devizului lucrărilor rămase de executat: 717.761,19 LEI
În ce ani a mai primit sprijin financiar de la S.S.C., anul și cuantumul pentru fiecare an din ultimii 5 ani:
2019 - 30.000; 2020 - 50.000; 2021 - 50.000 LEI
Dacă au fost justificate în totalitate sumele primite: DA
Sprijinul financiar primit din partea altor instituții publice, denumirea instituției și cuantumul pentru fiecare an
din ultimii 5 ani: CJA: 2019 - 20.000; 2020 - 30.000; 2021 - 30.000
SSC: 2019 - 50.000; 2020 - 200.000; 2021 - 100.000 LEI

Semnătura
și stampila solicitantului

ANEXE:

- Avizul unității centrale de cult
- Declarația-tip pe propria răspundere
- Autorizația de construire (dacă este cazul)⁴
- Avizul de specialitate pentru monumentele istorice (dacă este cazul)⁴
- Avizul Comisiei de Pictură Bisericească (dacă este cazul)⁴
- Devizul pe anul în curs al lucrărilor rămase de executat⁴
- Atestatul privind activitățile sociale (dacă este cazul)⁴
- Certificatul de Înregistrare Fiscală⁴
- Extrasul de cont bancar⁴
- Documente care atestă proprietatea asupra imobilelor în care se desfășoară activități sociale, medicale sau de învățământ teologic⁴
- Fotografii cu stadiul actual al lucrărilor



¹ Va fi trecut numărul de înregistrare din Registrul de Intrări/Ieșiri al unității de cult.

² Va fi trecută denumirea unității de cult așa cum este înscrisă în Certificatul de Înregistrare Fiscală.

³ Va fi trecută o scurtă descriere a stadiului lucrărilor; în cazul lucrărilor de pictură trebuie trecut procentul executat din totalul lucrării.

⁴ Documentele pot fi prezentate în fotocopie, certificate, sub semnătura beneficiarului, cu mențiunea „conform cu originalul”.



ARHIEPISCOPIA ARADULUI

adresă: Str. Episcopiei Nr. 60-62, Mun. Arad
e-mail: secretariat@arhiepiscopiaaradului.ro
website: www.arhiepiscopiaaradului.ro
telefon: 0257. 281.856
fax: 0257. 281.904
C.U.I.: 4573205

Nr. înreg. 772/22,03.2022

Către,

Parohia Vladimirescu II

Protopopiatul Arad

Urmare raportului Dvs. nr. de mai sus, prin care solicitați un ajutor financiar din partea Arhiepiscopiei Aradului, vă facem cunoscut că prevederile bugetare pentru anul în curs sunt deja epuizate.

Ne exprimăm regretul pentru că nu vom putea suplimenta articolele bugetare datorită volumului mare de lucrări, conservării și restaurării ale imobilelor și monumentelor de arhitectură aflate în zona istorică a municipiului Arad ce aparțin Centrului Eparhial al Arhiepiscopiei.

În eventualitatea primirii unor subvenții de la alte instituții sau patronate, vă îndemnăm ca în termen de trei zile să comunicați în scris Arhiepiscopiei Aradului. Justificarea sumelor acordate se va face atât la instituțiile sau la patronatele de la care s-a primit subvenția, cât și la Centrul Eparhial al Arhiepiscopiei Aradului până la sfârșitul anului în curs sau dacă suma este virată în ultimul trimestru (octombrie, noiembrie, decembrie) în termen de 180 zile.

Prezenta reprezintă avizul unității noastre conform H.G. 1470/2002.

Consilier Economic

Arhid. Gh. Julian Lehaci



DECLARAȚIE

Subsemnatul, PR. NAN DACIAN-EMILIAN, reprezentant legal al parohiei/unității de cult cu hramul "NAȘTEREA MAICII DOMNULUI" (dacă este cazul) din localitatea VLADIMIRESCU, str. GARII (5), nr. 59A (15), județul/sectorul ARAD, având CIF 30333910, din cadrul eparhiei/cultului ARHIEPISCOPIA ARADULUI, cunoscând prevederile din Codul penal privind falsul în declarații, îmi asum pe propria răspundere următoarele:

- datele, informațiile și documentele prezentate în dosarul de solicitare a sprijinului financiar sau în dosarul de justificare a sumelor primite corespund realității;

- parohia/unitatea de cult nu are datorii și obligații neachitate la scadență către persoane juridice sau bunuri urmărite în vederea executării silite;

- mă angajez ca sprijinul financiar care va fi alocat parohiei/unității de cult să-l utilizez în scopul pentru care a fost solicitat și să-l justific integral, în condițiile legii; în documentele justificative nu voi prezenta facturi și chitanțe pentru mijloace fixe a căror valoare depășește 2.500 lei, inclusiv TVA;

- documentele depuse la Primaria Comunei Vladimirescu în scopul justificării sprijinului financiar acordat unității de cult nu vor face obiectul justificării către alte instituții publice;

- Certificatul de Înregistrare Fiscală și contul bancar aparțin parohiei/unității de cult care a solicitat sprijinul financiar;

- să menționez sprijinul financiar acordat de către Primaria Comunei Vladimirescu în toate materialele informative (de promovare) referitoare la obiectivul pentru care s-a făcut solicitarea de ajutor financiar, iar la tipărirea volumelor dedicate evenimentelor cultural – religioase să evidențiez grafic faptul că s-au realizat cu sprijinul financiar al Primăriei Comunei Vladimirescu.

Reprezentantul unității de cult solicitante

Semnătura

Ștampila

pr. 

Reprezentantul unității centrale de cult

Semnătura

Ștampila



Data: 14.03.2022



ROMÂNIA
JUDEȚUL ARAD
PRIMĂRIA COMUNEI VLADIMIRESCU
Str. Revoluției , nr. 4; Tel.0257-514101, Fax.0257 206280

Nr. 492 din 16/01/2020

CONFORM CU
ORIGINALUL

AUTORIZATIE DE CONSTRUIRE

14.03.2022

Nr. 1 din 21/01/2020

Ca urmare a cererii adresate de : Parohia Ortodoxa Vladimirescu prin pr. Nan Dacian Emilian
cu sediul în județul Arad , comuna Vladimirescu , satul VLADIMIRESCU cod poștal -
, Garii , nr. 59 , bloc - , ap. - , tel/fax
, email - înregistrată la nr. 492 din 16/01/2020 .

în conformitate cu prevederile Legii nr. 50 / 1991, privind autorizarea executării lucrărilor de construcții , republicată, cu modificările și completările ulterioare,

SE AUTORIZEAZĂ :

executarea lucrarilor de construire pentru:

CONSTRUIRE BISERICA ORTODOXA VLADIMIRESCU II - MODIFICARE DE TEMA IN PERIOADA DE
VALABILITATE A AUTORIZATIEI DE CONSTRUIRE NR. 32/28.02.2019

Sc prop.= 293,50 mp ; Sd prop. = 482,20 mp; Su prop. = 336,37 mp; Sl prop. = - mp/ - camere
Constructii in regim de inaltime P+2 Partiale pe fundatii continue si izolate din beton armat, cu o structura de
rezistenta mixta din cadre de beton si zidarie de caramida plina intarita cu samburi si centuri din beton
armat, stalpi, grinzi, plansee plane si curbe din beton armat, acoperis tip sarpana din lemn si metal, cu
invelitoare din tabla.

Nu se vor bloca caile de acces. Nu se vor depozita materiale pe domeniul public.

-pe imobilul - teren si construcții - situat în județul Arad , comuna Vladimirescu ,
satul VLADIMIRESCU cod poștal 317405 , Strada 5 , nr.
15 , bloc - , ap. - .

Cartea funciara (4) nr. 314469 Vladimirescu

Fișa bunului imobil

Sau nr. cadastral 314469 Nr. Topo: -

-lucrări în valoare de 600000 lei RON.

-în baza documentației tehnice - D.T. pentru autorizarea executării lucrărilor de construire (D.T.A.C. +
D.T.O.E.), respectiv desființarea construcțiilor (D.T.A.D.+D.T.O.E.) nr. GS-002 din IUNIE 2018 , elaborată de
S.C. GS ARHITECTURE

CONSULTING S.R.L. , cu sediul în județul Arad , municipiul Arad ,
cod poștal - Armoniei , nr. 94/9 , respectiv de

arh. Ciprian M. Popescu -arhitect cu drept de semnătură, înscris în Tabloul Național al
Arhitecților cu nr. 5627 , în conformitate cu prevederile Legii nr. 184/2001 privind organizarea și exercitarea
profesiei de arhitect, republicată, aflat în evidența Filialei teritoriale Timis a Ordinului
Arhitecților din România.



CU PRIVIRE LA AUTORIZAREA EXECUTĂRII LUCRĂRILOR SE FAC URMĂTOARELE PRECIZĂRI:

A. Documentația tehnică - D.T. (D.T.A.C. + D.T.O.E. sau D.T.A.D) - vizată spre neschimbare - , împreună cu toate avizele și acordurile obținute, precum și punctul de vedere / actul administrativ al autorității competente pentru protecția mediului, face parte integrantă din prezenta autorizație.

Nerespectarea întocmai a documentației - D.T. vizată spre neschimbare (inclusiv a avizelor și acordurilor obținute) constituie infracțiune sau contravenție, după caz, în temeiul prevederilor art. 24 alin. (1), respectiv ale art. 26 alin. (1) din Legea nr. 50/1991 privind autorizarea executării lucrărilor de construcții, republicată.

În conformitate cu prevederile art. 7 alin. (15)-(15^A 1) din Legea nr. 50-1991 și cu respectarea legislației pentru aplicarea Directivei Consiliului 85/337/CEE (Directiva EIA) privind evaluarea efectelor anumitor proiecte publice și private asupra mediului, în situația în care în timpul executării lucrărilor și numai în perioada de valabilitate a autorizației de construire survin modificări de temă privind lucrările de construcții autorizate, care conduc la necesitatea modificării acestora, titularul are obligația de a solicita o nouă autorizație de construire.

B. Titularul autorizației este obligat:

1. Să anunțe data începerii lucrărilor autorizate, prin trimiterea înștiințării conform formularului anexat autorizației (formularul-model F.13) la autoritatea administrației publice locale emitente a autorizației;
2. Să anunțe data începerii lucrărilor autorizate, prin trimiterea înștiințării conform formularului anexat autorizației (formularul-model F.14) la Inspectoratul în Construcții al județului Arad, împreună cu dovada achitării cotei legale de 0,1 % din valoarea autorizată a lucrărilor de construcții și instalații aferente acestora;
3. Să anunțe data finalizării lucrărilor autorizate, prin trimiterea înștiințării conform formularului anexat autorizației (formularul-model F.15) la Inspectoratul în Construcții al județului Arad, odată cu convocarea comisiei de recepție;
4. Să păstreze pe șantier - în perfectă stare - autorizația de construire și documentația tehnică - D.T. (D.T.A.C.+D.T.O.E./D.T.A.D.) vizată spre neschimbare, pe care le va prezenta la cererea organelor de control, potrivit legii, pe toată durata executării lucrărilor;
5. În cazul în care, pe parcursul executării lucrărilor, se descoperă vestigii arheologice (fragmente de ziduri, ancadramente de goluri, fundații, pietre cioplite sau sculptate, oseminte, inventar monetar, ceramic etc.), să sisteze execuția lucrărilor, să ia măsuri de pază și de protecție și să anunțe imediat emitentul autorizației, precum și direcția județeană pentru cultură, culte și patrimoniu;
6. Să respecte condițiile impuse de utilizarea și protejarea domeniului public, precum și de protecție a mediului, potrivit normelor generale și locale;
7. Să transporte la Deponeu ASA Arad materialele care nu se pot recupera sau valorifica rămase în urma executării lucrărilor de construcții;
8. Să desființeze construcțiile provizorii de șantier în termen de 10 zile de la terminarea efectivă a lucrărilor.
9. La începerea execuției lucrărilor, să monteze la loc vizibil "Panoul de identificare a investiției"(vezi anexa Nr.8 la Normele metodologice).
10. La finalizarea execuției lucrărilor, să demonteze "Placuța de identificare a investiției";
11. În situația nefinalizării lucrărilor în termenul prevăzut de autorizație, să solicite prelungirea valabilității acesteia, cu cel puțin 15 zile înaintea termenului de expirare a valabilității autorizației de construire (inclusiv durata de execuție a lucrărilor).
12. Să prezinte "Certificatul de performanță energetică a clădirii" la efectuarea recepției la terminarea lucrărilor;
13. Să solicite "Autorizația de securitate la incendiu" după efectuarea recepției la terminarea lucrărilor sau înainte de punerea în funcțiune a clădirilor pentru care s-a obținut "Avizul de securitate la incendiu".
14. Să regularizeze taxa de autorizare ce revine emitentului, precum și celelalte obligații de plată ce îi revin, potrivit legii, ca urmare a realizării investiției
15. Se declare construcțiile proprietate particulară realizate , în vederea impunerii, la organele financiare teritoriale sau la unitățile subordonate acestora, după terminarea lor completă și nu mai târziu de 15 zile de la data expirării termenului de valabilitate a autorizației de construire/desființare (inclusiv durata de execuție a lucrărilor).

C. Durata de execuție a lucrărilor este de 36 Luni calculată de la data începerii efective a lucrărilor (anunțată în prealabil), situație în care perioada de valabilitate a autorizației se extinde pe întreaga durată de execuție a lucrărilor autorizate.

**CONFORM CU
ORIGINALUL**



14.03.2022

D. **Termenul de valabilitate al autorizației** este de 24 Luni de la data emiterii, interval de timp în care trebuie începute lucrările de execuție autorizate.

PRIMAR
Crisan Ioan



LS

SECRETAR GENERAL,
Tanasa Ovidiu Nicolae

ARHITECT ȘEF,
Suciu Laura Manuela

INTOCMIT,
Suciu Laura Manuela

Taxa de autorizare în valoare de 0 lei, a fost achitată conform Chitanței nr. scutit din 28/02/2019 și Chitanței nr. din

Prezenta autorizație a fost transmisă solicitantului DIRECT la data de însoțită de 1 exemplar(e) din documentația tehnică, împreună cu avizele avizele și acordurile obținute, vizate spre neschimbare.

În conformitate cu prevederile Legii nr. 50/1991 privind autorizarea executării lucrărilor de construcții, republicată, cu modificările și completările ulterioare,

se prelungește valabilitatea

Autorizației de construire

Nr. 1 din 21/01/2020

de la data de

până la data de

După această dată, o nouă prelungire a valabilității nu este posibilă, solicitantul urmând să obțină, în condițiile legii, o altă autorizație de construire.

PRIMAR,

SECRETAR GENERAL,

L.S.

ARHITECT ȘEF,

Data prelungirii valabilității

Achitat taxa de lei, conform Chitanței nr. din

Transmis solicitantului la data de

CONFORM CU
ORIGINALUL



14.03.2022

OBIECTIV:
Beneficiar:
Proiectant:
Executant:

CONSTRUIRE BISERICA ORTODOXA VLADIMIRESCU II
PAROHIA ORTODOXA ROMANA VLADIMIRESCU II

CONFORM CU
ORIGINALUL

Anexa Nr. 7

DEVIZUL GENERAL

al obiectivului de investitii

CONSTRUIRE BISERICA ORTODOXA VLADIMIRESCU II

14.03.2022

Conform H.G. nr. 907 din 2016

Nr. crt.	Denumirea capitolelor si subcapitolelor de cheltuieli	Valoare (fara TVA) lei	TVA lei	Valoare cu TVA lei
1	2	3	4	5
CAPITOL 1				
Cheltuieli pentru obtinerea si amenajarea terenului				
1.1	Obtinerea terenului	0.00	0.00	0.00
1.2	Amenajarea terenului	0.00	0.00	0.00
1.3	Amenajari pentru protectia mediului si aducerea terenului la starea initiala	0.00	0.00	0.00
1.4	Cheltuieli pentru relocarea/protectia utilitatilor	0.00	0.00	0.00
TOTAL CAPITOL 1		0.00	0.00	0.00
CAPITOL 2				
Cheltuieli pentru asigurarea utilitatilor necesare obiectivului de investitii				
TOTAL CAPITOL 2		0.00	0.00	0.00
CAPITOL 3				
Cheltuieli pentru proiectare si asistenta tehnica				
3.1	Studii	0.00	0.00	0.00
3.1.1	Studii de teren	0.00	0.00	0.00
3.1.2	Raport privind impactul asupra mediului	0.00	0.00	0.00
3.1.3	Alte studii specifice	0.00	0.00	0.00
3.2	Documentatii-suport si cheltuieli pentru obtinerea de avize, acorduri si autorizatii	0.00	0.00	0.00
3.3	Expertizare tehnica	0.00	0.00	0.00
3.4	Certificarea performantei energetice si auditul energetic al cladirilor	0.00	0.00	0.00
3.5	Proiectare	0.00	0.00	0.00
3.5.1	Tema de proiectare	0.00	0.00	0.00
3.5.2	Studiu de fezabilitate	0.00	0.00	0.00
3.5.3	Studiu de fezabilitate/documentatie de avizare a lucrarilor de interventii si deviz general	0.00	0.00	0.00
3.5.4	Documentatiile tehnice necesare in vederea obtinerii avizelor/acordurilor/autorizatiilor	0.00	0.00	0.00
3.5.5	Verificarea tehnica de calitate a proiectului tehnic si a detaliilor de executie	0.00	0.00	0.00
3.5.6	Proiect tehnic si detalii de executie	0.00	0.00	0.00
3.6	Organizarea procedurilor de achizitie	0.00	0.00	0.00
3.7	Consultanta	0.00	0.00	0.00
3.7.1	Managementul de proiect pentru obiectivul de investitii	0.00	0.00	0.00
3.7.2	Auditul financiar	0.00	0.00	0.00
3.8	Asistenta tehnica	0.00	0.00	0.00
3.8.1	Asistenta tehnica din partea proiectantului	0.00	0.00	0.00
3.8.1.1	pe perioada de executie a lucrarilor	0.00	0.00	0.00
3.8.1.2	pentru participarea proiectantului la fazele incluse in programul de control al lucrarilor de executie, avizat de catre Inspectoratul de Stat in Constructii	0.00	0.00	0.00
3.8.2	Dirigentie de santier	0.00	0.00	0.00
TOTAL CAPITOL 3		0.00	0.00	0.00

1

2

3

4

5

CAPITOL 4

Cheltuieli pentru investitia de baza

4.1	Constructii si instalatii	603,160.62	114,600.52	717,761.14
4.2	Montaj utilaje, echipamente tehnologice si functionale	0.00	0.00	0.00
4.3	Utilaje, echipamente tehnologice si functionale care necesita montaj	0.00	0.00	0.00
4.4	Utilaje, echipamente tehnologice si functionale care nu necesita montaj si echipamente de transport	0.00	0.00	0.00
4.5	Dotari	0.00	0.00	0.00
4.6	Active necorporale	0.00	0.00	0.00
TOTAL CAPITOL 4		603,160.62	114,600.52	717,761.14

CAPITOL 5

Alte cheltuieli

5.1	Organizare de santier	0.00	0.00	0.00
5.1.1	Lucrari de constructii si instalatii aferente organizarii de santier	0.00	0.00	0.00
5.1.2	Cheltuieli conexe organizarii santierului	0.00	0.00	0.00
5.2	Comisioane, cote, taxe, costul creditului	0.00	0.00	0.00
5.2.1	Comisioanele si dobanzile aferente creditului bancii finantatoare	0.00	0.00	0.00
5.2.2	Cota aferenta ISC pentru controlul calitatii lucrarilor de constructii	0.00	0.00	0.00
5.2.3	Cota aferenta ISC pentru controlul statului in amenajarea teritoriului, urbanism si pentru autorizarea lucrarilor de constructii	0.00	0.00	0.00
5.2.4	Cota aferenta Casei Sociale a Constructorilor - CSC	0.00	0.00	0.00
5.2.5	Taxe pentru acorduri, avize conforme si autorizatia de construire/desfiintare	0.00	0.00	0.00
5.3	Cheltuieli diverse si neprevazute	0.00	0.00	0.00
5.4	Cheltuieli pentru informare si publicitate	0.00	0.00	0.00
TOTAL CAPITOL 5		0.00	0.00	0.00

CAPITOL 6

Cheltuieli pentru probe tehnologice si teste

6.1	Pregatirea personalului de exploatare	0.00	0.00	0.00
6.2	Probe tehnologice si teste	0.00	0.00	0.00
TOTAL CAPITOL 6		0.00	0.00	0.00
TOTAL GENERAL		603,160.62	114,600.52	717,761.14
din care: C+M (1.2+1.3+1.4+2+4.1+4.2+5.1.1)		603,160.62	114,600.52	717,761.14



1 euro = 4.76 lei curs la data de 5/7/2019

Executant,

Director General,

ROMANIA - M.D.R.T. - I.S.C.
FARCAȘ MARIUS TEODOR
 DIRIGINTE DE ȘANTIER
 AUT NR. 00016165
 DOMENIU SUBDOMENII AUTORIZATE
 2.3

OBIECTIV:
Beneficiar:
Proiectant:
Executant:

CONSTRUIRE BISERICA ORTODOXA VLADIMIRESCU II
PAROHIA ORTODOXA ROMANA VLADIMIRESCU II

CONFORM CU
ORIGINALUL

F1 - CENTRALIZATORUL cheltuielilor pe obiectiv

Nr. cap./ subcap. deviz general	Denumirea capitolelor de cheltuieli	Valoarea cheltuielilor pe obiect (exclusiv TVA) lei	Din care: C+M lei
1	2	3	4
4	Investiția de bază	603,160.62	603,160.62
4.1.1	CONSTRUCTII	603,160.62	603,160.62
TOTAL VALOARE (exclusiv TVA)		603,160.62	603,160.62
TVA 19 %		114,600.52	114,600.52
TOTAL VALOARE (inclusiv TVA)		717,761.14	717,761.14



[Handwritten signature]

ROMANIA - M.D.R.T. - I.S.C.
FARCAȘ MARIUS TEODOR
DIRIGINTE DE ȘANTIER
AUT. NR. 00016165
DOMENII / SUBDOMENII AUTORIZATE
2.3

14.03.2022

1 euro = 4.76 lei, curs la data de 5/7/2019

Executant,

Director General,

OBIECTIV:
OBIECTUL:
Beneficiar:
Proiectant:
Executant:

CONSTRUIRE BISERICA ORTODOXA VLADIMIRESCU II
CONSTRUCTII
PAROHIA ORTODOXA ROMANA VLADIMIRESCU II

CONFORM CU
ORIGINALUL

F2 - CENTRALIZATORUL
cheltuielilor pe obiect si categorii de lucrari

Obiectul CONSTRUCTII

Nr. cap./subcap. deviz general	Cheltuieli pe categoria de lucrari	Valoare (exclusiv TVA) lei
1	2	3
	I. Lucrari de constructii si instalatii	
4.1	Constructii si instalatii	
4.1.1	[0041.1.1] Deviz	603,160.62
	TOTAL I	603,160.62
	II. Montaj utilaje si echipamente tehnologice	603,160.62
4.2	Montaj utilaje, echipamente tehnologice si functionale	
	TOTAL II	0.00
	III. Procurare	0.00
4.3	Utilaje, echipamente tehnologice si functionale care necesita montaj	
4.4	Utilaje, echipamente tehnologice si functionale care nu necesita montaj si echipamente de transport	0.00
4.5	Dotari	0.00
4.6	Active necorporale	0.00
	TOTAL III	0.00
	IV. Probe tehnologice si teste	0.00
6.2	Probe tehnologice si teste	0.00
	TOTAL IV	0.00
	TOTAL VALOARE (exclusiv TVA):	603,160.62
	TVA 19%:	114,600.52
	TOTAL VALOARE:	717,761.14

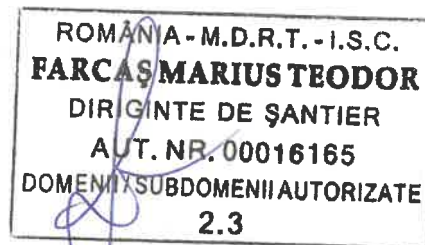

14.02.2022

1 euro = 4.76 lei, curs la data de 5/7/2019

Executant,

Director General,

OBIECTIV:
 OBIECTUL:
 STADIUL FIZIC:
 Beneficiar:
 Proiectant:
 Executant:

CONSTRUIRE BISERICA ORTODOXA VLADIMIRESCU II
 CONSTRUCTII
 Deviz
 PAROHIA ORTODOXA ROMANA VLADIMIRESCU II

CONFORM CU
 ORIGINALUL

14.03.2012

F3 - LISTA cu cantitati de lucrari pe categorii de lucrari

- lei -

SECTIUNEA TEHNICA

SECTIUNEA FINANCIARA

Nr.	Capitolul de lucrari	U.M.	Cantitatea	Pretul unitar		TOTALUL
				(exclusiv TVA)	(exclusiv TVA)	
0	1	2	3	-lei-	4	-lei-
						5 = 3 x 4
2.1	TE06C1	mp	50.00		13.17	658.60
	Plasa de armatura sudata tip					
	stnb...d=6mm ochiurile 100x100mm					
				material:	9.67	483.60
				manopera:	3.50	175.00
				utilaj:	0.00	0.00
				transport:	0.00	0.00
2.2	CD05B1	mc	20.00		585.86	11,717.28
	Zidarie din caramida cu gauri verticale tip					
	GVP la constructii executate la o inaltime					
	pâna la 35 m inclusiv, cu caramizi format					
	290x140x88 mm, calitatea A					
				material:	426.86	8,537.28
				manopera:	159.00	3,180.00
				utilaj:	0.00	0.00
				transport:	0.00	0.00
2.3	CB04B1	mp	600.00		37.65	22,591.20
	Cofraje pentru beton armat în placi, grinzi si					
	stâlpi. din panouri re folosibile, cu astereala					
	din scânduri de rasinoase, scurte si					
	subscurte, exclusiv sustinerile, la constructii					
	având înaltimea pâna la 20 m inclusiv, la					
	stalpi si cadre					
				material:	10.15	6,091.20
				manopera:	27.50	16,500.00
				utilaj:	0.00	0.00
				transport:	0.00	0.00
2.4	CA02I1	mc	80.00		404.48	32,358.36
	Turnarea betonului armat in elementele					
	constructiilor, exclusiv cele executate în					
	cofraje glisante la constructii cu înaltimea					
	pâna la 35 m inclusiv în plansee (grinzi,					
	stâlpi, placi) cu grosimea placii pâna la 10					
	cm inclusiv					
				material:	303.48	24,278.36
				manopera:	98.50	7,880.00
				utilaj:	2.50	200.00
				transport:	0.00	0.00
2.5	TRA06A15	tona	400.00		30.00	12,000.00
	Transportul rutier al betonului-mortarului cu					
	autobetoniera de...5,5mc dist. =15km					
				material:	0.00	0.00
				manopera:	0.00	0.00
				utilaj:	0.00	0.00
				transport:	30.00	12,000.00
2.6	H1C13A1	mp	293.00		216.82	63,529.42
	Esafodaje din lemn, pentru sustinerea					
	cofrajelor grele ale grinzilor de beton armat,					
	avand inaltimea de sustinere de 5-10 m					
				material:	129.12	37,833.32
				manopera:	87.70	25,696.10
				utilaj:	0.00	0.00
				transport:	0.00	0.00
2.7	RPCXD01B	kg	10,000.00		8.83	88,302.37
	Confectionat si montat armaturi din...pc-52					
	in elemente din beton armat					
				material:	6.25	62,502.37
				manopera:	2.50	25,000.00
				utilaj:	0.08	800.00
				transport:	0.00	0.00
2.8	CE17B1	mp	350.00		352.63	123,419.10
	Sarpanta din lemn la acoperisuri simple cu					
	una pana la patru pante, executata pe					
	scaune la invelitori grele					
				material:	324.88	113,706.60
				manopera:	26.25	9,187.50
				utilaj:	1.50	525.00
				transport:	0.00	0.00
2.9	CE04A1	mp	350.00		286.55	100,293.20
	Invelitoare din tabla zincata inclusiv doliile,					
	sorturile, racordurile la cosuri executate cu					
	foi plane de 0,4mm grosime					
				material:	210.67	73,735.20
				manopera:	75.75	26,512.50
				utilaj:	0.13	45.50
				transport:	0.00	0.00

STADIUL FIZIC: Deviz

CONFORM CU
ORIGINALUL

14-03-2022

0	1	2	3	4	5 = 3 x 4	
2.10 CE13C1	Jgheaburi din tabla zincata semirotunda, cu diametrul de 15 cm, prefabricate	m	100.00	71.68	7,168.08	
			material:	62.68	6,268.08	
			manopera:	9.00	900.00	
			utilaj:	0.00	0.00	
			transport:	0.00	0.00	
2.11 CE14A1	Burlane din tabla zincata de 0,5 mm, inadita prin petrecere pe circa 6 cm si lipite, fixate in zid prin bratari din otel zincat inclusiv coturi rotunde, cu D= 15,4 cm	m	25.00	90.15	2,253.75	
			material:	72.90	1,822.50	
			manopera:	17.25	431.25	
			utilaj:	0.00	0.00	
			transport:	0.00	0.00	
2.12 IzF109a01+	Termosistem pt.fatade tencuite, cu placi vata minerala bazaltica, gr.40-60mm, h.de montare <10m, Knauf Insulation	mp	800.00	99.66	79,729.42	
			material:	73.79	59,028.53	
			manopera:	25.88	20,700.90	
			utilaj:	0.00	0.00	
			transport:	0.00	0.00	
	procent	material	manopera	utilaj	transport	total
Total Cheltuieli directe:		394,287.05	136,163.25	1,570.50	12,000.00	544,020.79
Recapitulatia:	Recap 1 ianuarie 2018					
Contributie	2.2500 %	0.00	3,063.67	0.00	0.00	3,063.67
asiguratorie pentru munca (CAM)						
Total Inclusiv Cheltuieli directe:		394,287.05	139,226.92	1,570.50	12,000.00	547,084.47
Cheltuieli indirecte	5.0000 %	19,714.35	6,961.35	78.53	600.00	27,354.22
Total Inclusiv Cheltuieli indirecte:		414,001.40	146,188.27	1,649.03	12,600.00	574,438.69
Profit	5.0000 %	20,700.07	7,309.41	82.45	630.00	28,721.93
Total Inclusiv Beneficiu:		434,701.47	153,497.68	1,731.48	13,230.00	603,160.62
TOTAL GENERAL (fara TVA):						603,160.62
TVA:					19.00 %	114,600.52
TOTAL GENERAL:						717,761.14



pr.

ROMÂNIA - M.D.R.T. - I.S.C.
FARCAȘ MARIUS TEODOR
 DIRIGINTE DE ȘANTIER
 AUT. NR. 00016165
 DOMENII / SUBDOMENII AUTORIZATE
 2.3

1 euro = 4.76 lei, curs la data de 5/7/2019

Executant,

Director General,

OBIECTIV:
 OBIECTUL:
 STADIUL FIZIC:
 Beneficiar:
 Proiectant:
 Executant:

CONSTRUIRE BISERICA ORTODOXA VLADIMIRESCU II
 CONSTRUCTII
 Deviz
 PAROHIA ORTODOXA ROMANA VLADIMIRESCU II

CONFORM CU
 ORIGINALUL

14.03.2022

C6 - LISTA cuprinzand consumurile de resurse materiale

Nr. crt.	Denumirea resursei materiale	U.M.	Consumul cuprins in oferta	Pret unitar (exclusiv TVA) -lei-	Valoarea (exclusiv TVA) -lei-	Furnizorul	Greutatea -tone-
0	1	2	3	4	5 = 3 x 4	6	7
1	5904770 Aliaj de lipit staniu-plumb Ip30	kg	11.25	42.00	472.50		
2	6202818 Apa industriala pentru mortare si betoane de la retea	mc	26.00	3.60	93.60		
3	3700390 Banda din otel lam.cald s908 3 x 30 OL 37-1n	kg	24.60	4.80	118.08		
4	2100969 Beton de ciment B 250 stas 3622	mc	80.64	300.00	24,191.96		
5	6311982 Bratară din otel zinc pentru burlane (semirotonde sau drept)	buc	15.00	9.60	144.00		
6	2301549 Caramida goluri vert.m 50 cal.a C1 290x140x 88 balot s5185	buc	1,140.00	1.85	2,108.62		
7	2301551 Caramizi GVP 290 x 140 x 88 mm, M 50 calitatea 1, stas 5185	buc	3,400.00	1.85	6,291.36		
8	6311231 Carlig din otel zincate pentru jgheaburi	buc	150.00	8.40	1,260.00		
9	6829070 Chinga metalice pentru cofraje la stilpi din beton	kg	48.00	9.60	460.80		
10	5886954 Cuie cu cap conic tip a1 3 x 80 OL 34 s 2111	kg	73.25	8.40	615.30		
11	5886942 Cuie cu cap conic tip A pentru constructii 3x70 OL 34 s 2111	kg	120.00	8.40	1,008.00		
12	5887893 Cuie cu cap plat tip B 3,0 x 30 s 2111	kg	10.50	8.40	88.20		
13	20030874 DIBLURI	buc	4,800.00	0.20	979.20		
14	6719079 Distantier din m.plasti.pt. poz.arm.in beton tip cupa	buc	300.00	0.06	18.00		
15	2917673 Dulap fag lung tivit cls C gR = 50mm lun G = 2,00m s 8689	mc	1.40	1,800.00	2,520.00		
16	2918689 Dulap fag.scurt.abur.cl.c.gR = 50mm L = 1-1,7m IT = 8cm	mc	7.33	1,800.00	13,185.07		
17	2904406 Dulap rasinos tivit clasa A gR = 48mm lun G = 3,50m s 942	mc	5.81	1,800.00	10,452.60		
18	2948050 Ghermele carbolinizate	buc	60.00	0.97	58.10		
19	20028939 Grund universal	kg	120.00	8.28	993.60		
20	2900668 Lemn rot cons rur nec fag I min 1m D sub min18cm s4342	mc	52.50	1,800.00	94,500.00		
21	17000753832 Material marunt pt constructii	lei	600.00	0.00	0.00		
22	20030462 Mortar adeziv pt Nivelare	kg	5,600.00	1.20	6,720.00		

LISTA cuprinzand consumurile de resurse materiale

0	1	2	3	4	5 = 3 x 4	6	7
23	20030461 Mortar adeziv pt. placi termoizolante	kg	2.400.00	1.20	2,880.00		
24	2000030 Otel beton profil neted OB 37, stas 438 D = 6 mm	kg	23.00	6.00	138.00		
25	2000535 Otel beton profil periodic PC 52 s 438 D = 12mm	kg	10,214.06	6.00	61,284.37		
26	2928361 Panou cofraj astereala scind. ras. scurte subcurte	mp	51.00	66.00	3,366.00		
27	5841045 Piulita patrata M 12 gr. 6 s 926	buc	1,400.00	0.60	840.00		
28	5841069 Piulita patrata M 16 gr. 6 s 926	buc	700.00	0.72	504.00		
29	20030470 Plasa din fibra de sticla pt. armare 160 g/m²	mp	880.00	3.38	2,977.92		
30	2004268 Plase sudata pentru B.A. din OL 37 tip 118G-296 S 438/3-80	kg	110.96	4.32	479.33		
31	20030510 POLISTIREN	mp	816.00	33.32	27,192.38		
32	2901155 Prajini D = 3-6 cm L = 1-4m rasinoase s.1040	mc	5.48	1,800.00	9,862.20		
33	2918782 Rigla fag neaburite cl.a g 80/80-90/90mm L = 1,80-2,50m	mc	4.90	1,800.00	8,820.00		
34	2906973 Rigla rasin.cu muchii ascutite G = 28/48-96/96 L = 1,5-2,75	mc	0.70	1,800.00	1,265.40		
35	5883067 Saiba plata pentru lemn A M 14 OL 34 s 7565	kg	48.23	18.00	868.20		
36	5883263 Saiba plata pentru lemn B M 20 OL 34, s 7565	kg	45.80	18.00	824.40		
37	3803142 Sarma moale obisnuita D = 1,25 mm, OL 32 s 889	kg	200.00	6.00	1,200.00		
38	2903983 Scindura rasin lunga tiv cls D gR = 24mm L = 3,50m s 942	mc	1.23	1,800.00	2,209.68		
39	2903995 Scindura rasin lunga tiv cls D gR = 24mm L = 4,00m s 942	mc	0.66	1,800.00	1,188.00		
40	2904004 Scindura rasin lunga tiv cls D gR = 24mm L = 4,50m s 942	mc	0.04	1,800.00	72.00		
41	6311528 Scoaba otel pentru constructii din lemn, latime= 65-90mm, 1.200-300 mm	kg	198.76	7.20	1,431.07		
42	3803166 Sirma moale obisnuita D = 1,5 OL 32 s 889	kg	0.71	6.00	4.27		
43	5838610 Surub cu cap patrat pentru lemn 112 x 100 f1 s 1455	buc	1,400.00	1.20	1,680.00		
44	5838775 Surub cu cap patrat pentru lemn 116 x 200 f1 s 1455	buc	700.00	2.16	1,512.00		
45	3641867 Tabla zincata s2028 0,40x 750x1500 OL 32-1N cal.1	kg	2,450.00	30.00	73,500.00		
46	3642287 Tabla zincata, stas 2028, 0,50x 650x1000 mm, OL 32-1N calitatea I	kg	203.50	30.00	6,105.00		
47	20030467 Tenc. decorativa minerala, driscuita, Edelputz Extra R 2mm **)	kg	1,920.00	8.40	16,128.00		
48	6201084 Ulei emulsionabil pentru decofrare betoane stas 11382	kg	72.00	7.20	518.40		
49	20010013 Material marunt	%			1,157.42		

CONFORM CU ORIGINALUL

14.03.2021



LISTA cuprinzand consumurile de resurse materiale

0	1	2	3	4	5 = 3 x 4	6	7
Valoare directa					lei	394,287.05	
Recapitulatie					lei	40,414.42	
TOTAL					lei	434,701.47	
					euro	91,416.02	

CONFORM CU ORIGINALUL

14.03.2022



[Handwritten signature]

ROMANIA - M.D.R.T. - I.S.C.
FARCAS MARIUS TEODOR
 DIRIGINTE DE SANTIER
 AUT. NR. 00016165
 DOMENIU SUBDOMENII AUTORIZATE
 2.3

1 euro = 4.76 lei, curs la data de 5/7/2019

Executant,

Director General,

OBIECTIV:
 OBIECTUL:
 STADIUL FIZIC:
 Beneficiar:
 Proiectant:
 Executant:

CONSTRUIRE BISERICA ORTODOXA VLADIMIRESCU II
 CONSTRUCTII
 Deviz
 PAROHIA ORTODOXA ROMANA VLADIMIRESCU II

CONFORM CU
 ORIGINALUL

C7 - LISTA cuprinzand consumurile cu mana de lucru

Nr. crt.	Denumirea meseriei	Consumul cu manopera - (om/ore) -	Tariful mediu - lei/ora -	Valoarea (exclusiv TVA) - lei -	Procentul
0	1	2	3	4 = 2 x 3	5
1	10251 Betonist	136.00	25.00	3,400.00	
2	10741 Dulgher constructii	1,574.44	25.00	39,361.01	
3	11141 Fierar beton	419.34	25.00	10,483.59	
4	12300 Izolator termic	560.00	25.00	14,000.00	
5	19900 Muncitor deserv. ctii montj.	254.40	26.34	6,700.90	
6	49931 Muncitor deservire	0.46	25.00	11.41	
7	19931 Muncitor deservire constructii montaj	490.90	25.00	12,272.42	
8	19921 Muncitor deservire constructii-montaj	827.11	25.00	20,677.67	
9	13111 Tinichigiu sant.	368.75	25.00	9,218.75	
10	13131 Tinichigiu santier	734.50	25.00	18,362.50	
11	13441 Zidar	67.00	25.00	1,675.00	
Total ore manopera:		5,432.89			
Valoare directa				lei	136,163.25
Recapitulatie				lei	17,334.43
TOTAL				lei	153,497.68
				euro	32,279.96



Pr. [Signature]

ROMANIA - M.D.R.T. - I.S.C.
FARCAȘ MARIUS TEODOR
 DIRIGINTE DE ȘANTIER
 AUT. NR. 00016165
 DOMENII / SUBDOMENII AUTORIZATE
 2.3

14.03.2012

1 euro = 4,76 lei, curs la data de 5/7/2019

Executant,

Director General,

OBIECTIV:
OBIECTUL:
STADIUL FIZIC:
Beneficiar:
Proiectant:
Executant:

CONSTRUIRE BISERICA ORTODOXA VLADIMIRESCU II
CONSTRUCTII
Deviz
PAROHIA ORTODOXA ROMANA VLADIMIRESCU II

CONFORM CU
ORIGINALUL

C8 - LISTA cuprinzand consumurile de ore de functionare a utilajelor de constructii

Nr. crt.	Denumirea utilajului de constructii	Ore de functionare	Tariful unitar (exclusiv TVA) - lei / ora -	Valoarea (exclusiv TVA) - lei -
0	1	2	3	4 = 2 x 3
1 7301	Bob elevator mobil cu electromotor de 4,5 kw	22.82	25.00	570.50
2 4201	Masina automata de taiat si indret.ot.bet.act.el. d=3-20mm 5-10	29.00	10.00	290.00
3 4205	Masina de fasonat otel-beton d=pina la 40mm 2,2kw	31.00	10.00	310.00
4 6610	Troliu electric 5,1-10tf	10.00	20.00	200.00
5 3716	Vibrator de interior pentru beton actionat, electric 0,9-1,5 kw	40.00	5.00	200.00
Total ore utilaje:		132.82		
Valoare directa			lei	1,570.50
Recapitulatie			lei	160.98
TOTAL			lei	1,731.48
			euro	364.12



pr. J. J. J.

ROMANIA - M.D.R.T. - I.S.C.
FARCAS MARIUS TEODOR
DIRIGINTE DE ŞANTIER
AUT. NR. 00016165
DOMENII / SUBDOMENII AUTORIZATE
2.3

14.03.2022

1 euro = 4.76 lei, curs la data de 5/7/2019

Executant,

Director General,

OBIECTIV:
OBIECTUL:
STADIUL FIZIC:
Beneficiar:
Proiectant:
Executant:

CONSTRUIRE BISERICA ORTODOXA VLADIMIRESCU II
CONSTRUCTII
Deviz
PAROHIA ORTODOXA ROMANA VLADIMIRESCU II

CONFORM CU
ORIGINALUL

C9 - LISTA cuprinzand consumurile privind transporturile

Nr. crt.	Tipul de transport	Tone transportate	Km par-cursi	Ore de functionare	Tariful unitar (exclusiv TVA) - lei/tona/km -	Valoarea (exclusiv TVA) - lei - 6 = 2 x 3 x 5
0	1	2	3	4	5	
	Transport rutier					
1	TRA06A15 Transportul rutier al betonului-mortarului cu autobetoniera de...5,5mc dist. =15km	400.00	15.00	0.30	2.00	12,000.00
	Valoare directa				lei	12,000.00
	Recapitulatie				lei	1,230.00
	TOTAL				lei	13,230.00
					euro	2,782.22



pr. [Signature]

ROMANIA - M.D.R.T. - I.S.C.
FARCAS MARIUS TEODORE
DIRIGINTE DE ŞANTIER
AUT. NR. 00016165
DOMENII / SUBDOMENII AUTORIZATE
2.3

14.03.2022

1 euro = 4.76 lei, curs la data de 5/7/2019

Executant,

Director General,

CONFORM CU ORIGINALUL



Extras de cont intermediar pentru ziua curentă

Data generare extras: 10.03.2022

Ora generării: 09:47:01

PAROHIA ORTODOXA ROMANA VLADIMIRESCU II		Cod BIC Raiffeisen Bank:	RZBRROBU
Adresa BL.-,SC.-,ET.- 59 Strada GARII VLADIMIRESCU VLADIMIRESCU AR Romania		Unitate bancară:	RAIFFEISEN BANK S.A. AGENT.ARAD ARAD,STR.ANDREI SAGUNA,NR.1-3
Număr client:	0005458001	Cod IBAN:	RO28 RZBR 0000 0600 1469 3643
Cod unic:	30333910	Tip cont:	curent
		Valuta:	LEI

Sold inițial	Rulaj debitor	Rulaj creditor	Sold la Ora generării
	0.00	0.00	

Data înregistrare	Data tranzacției	Descrierea tranzacției	Sumă debit	Sumă credit
Nu există tranzacții				
			Sold la Ora generării:	

Soldul creditor din acest cont se încadrează în categoria depozitelor eligibile conform celor prevăzute în Formularul pentru informațiile oferite deponenților ce poate fi consultat la adresa: www.raiffeisen.ro/doc/fgdb-ro.pdf sau în orice unitate a bancii.



Prezentul extras are valoare de original fiind valabil fara semnatura si stampila

Raiffeisen Bank S.A. · Administrația Centrală · Clădirea Sky Tower, Calea Floreasca nr. 246 C, sector 1, București · Cod poștal 014476 · România · Telefon: +40 21 306 1000 · Fax: +40 21 230 0700 · E-mail: centrala@raiffeisen.ro · www.raiffeisen.ro · C.U.I. 361820 · Număr de înregistrare în Registrul Comerțului J40/44/1991 · Identificator unic la nivel European(EUID) ROONRC.J40/44/1991 · Număr de înregistrare în Registrul Bancar RB-PJR-40-009/1999 · Decizia ASF nr. A/75/30.01.2014 completată de Decizia ASF nr. A/239/27.03.2014, înregistrată în Registrul Public al ASF sub nr. PJR01INCRC/400009 · Agent Afiliat înregistrat la ASF sub Cod RAJ 500196 · Cod de înregistrare fiscală RO361820 · Capital Social 1.200 mil Lei · Societate administrată în sistem dualist · Cod BIC RZBRROBU · Call Center: *2000, cu tarif normal în rețelele Vodafone, Orange, Telekom Romania Mobile.



ROMÂNIA
MINISTERUL FINANTELOR PUBLICE
AGENȚIA NAȚIONALĂ DE ADMINISTRARE FISCALĂ
CERTIFICAT DE ÎNREGISTRARE FISCALĂ

Seria A Nr. 0369017

Denumire/Nume si prenume:

PAROHIA ORTODOXĂ ROMÂNĂ VLADIMIRESCU II

Domiciliul fiscal: JUD. ARAD. SAT VLADIMIRESCU COM. VLADIMIRESCU,
STR. GĂRII, Nr.59

Emitent

000000000000000000000000587123399

A

Codul de înregistrare fiscală (C.I.F.):

30333910

Data atribuirii (C.I.F.): 19.06.2012

Data eliberării: 19.06.2012

Cod M.F.P. 14.13.20.99/2

Se utilizează începând cu 01.01.2007

CONFORM CU
ORIGINALUL



14.03.2022



Nr. cerere	29018
Ziua	10
Luna	03
Anul	2022

Cod verificare
10013897974



EXTRAS DE CARTE FUNCİARĂ PENTRU INFORMARE

Carte Funciară Nr. 331031 Vladimirescu

A. Partea I. Descrierea imobilului

TEREN Intravilan

Adresa: Loc. Vladimirescu, Str 5, Nr. 15, Jud. Arad

Nr. Crt	Nr. cadastral Nr. topografic	Suprafața* (mp)	Observații / Referințe
A1	331031	2.448	Teren împrejmuit; imobil inregistrat in CF sporadic 314469;

B. Partea II. Proprietari și acte

Înscrieri privitoare la dreptul de proprietate și alte drepturi reale		Referințe
93024 / 02/06/2021		
Registrul Cadastral al Imobilelor (UAT Vladimirescu); Act Normativ Ig.7/1996 emis de Parlamentul Romaniei;		
B1	Se infiinteaza cartea funciara a imobilului 331031 ca urmare a finalizarii inregistrarii sistematice. Imobilul se gaseste in registrul cadastral al imobilelor sub numarul 21995.	A1
Act Administrativ nr. 0, din 01/01/2014 emis de PRIMARIA COMUNEI VLADIMIRESCU;		
B2	Intabulare, drept de PROPRIETATE adus din C.F. 6006 cu starea de C.F. neschimbata, dobandit prin Lege, cota actuala 1/1 1) COMUNA VLADIMIRESCU, CIF:999999999999, proprietate privata	A1
Act Administrativ nr. 133, din 19/12/2014 emis de PRIMARIA VLADIMIRESCU (HOTARAREA NR.);		
B3	Intabulare, drept de FOLOSINTA CU TITLU GRATUIT pe o perioada de 100 de ani in vederea construirii unei biserici, cota actuala 1/1 1) PAROHIA ORTODOXA VLADIMIRESCU, CIF:999999999999	A1

C. Partea III. SARCINI .

Înscrieri privind dezmembrămintele dreptului de proprietate, drepturi reale de garanție și sarcini		Referințe
NU SUNT		

CONFORM CU
ORIGINALUL

Punct început	X / Y	Punct sfârșit	X / Y	Lungime segment (** (m)
5	222.254,669 525.311,008	1	222.285,224 525.375,726	71.568

** Lungimile segmentelor sunt determinate în planul de proiecție Stereo 70 și sunt rotunjite la 1 milimetru.
 *** Distanța dintre puncte este formată din segmente cumulate ce sunt mai mici decât valoarea 1 milimetru.

Extrasul de carte funciară generat prin sistemul informatic integrat al ANCPİ conține informațiile din cartea funciară active la data generării. Acesta este valabil în condițiile prevăzute de art. 7 din Legea nr. 455/2001, coroborat cu art. 3 din O.U.G. nr. 41/2016, exclusiv în mediul electronic, pentru activități și procese administrative prevăzute de legislația în vigoare. Valabilitatea poate fi extinsă și în forma fizică a documentului, fără semnătură olografă, cu acceptul expres sau procedural al instituției publice ori entității care a solicitat prezentarea acestui extras.

Verificarea corectitudinii și realității informațiilor conținute de document se poate face la adresa www.ancpi.ro/verificare, folosind codul de verificare online disponibil în anet. Codul de verificare este valabil 30 de zile calendaristice de la momentul generării documentului.

Data și ora generării,

10/03/2022, 08:31

pac

CONFORM CU
ORIGINALUL

14.03.2020

[Handwritten signature]

CONFORM CU
ORIGINALUL



14.03.2022

CONFORM CU
ORIGINALUL

pr Dan

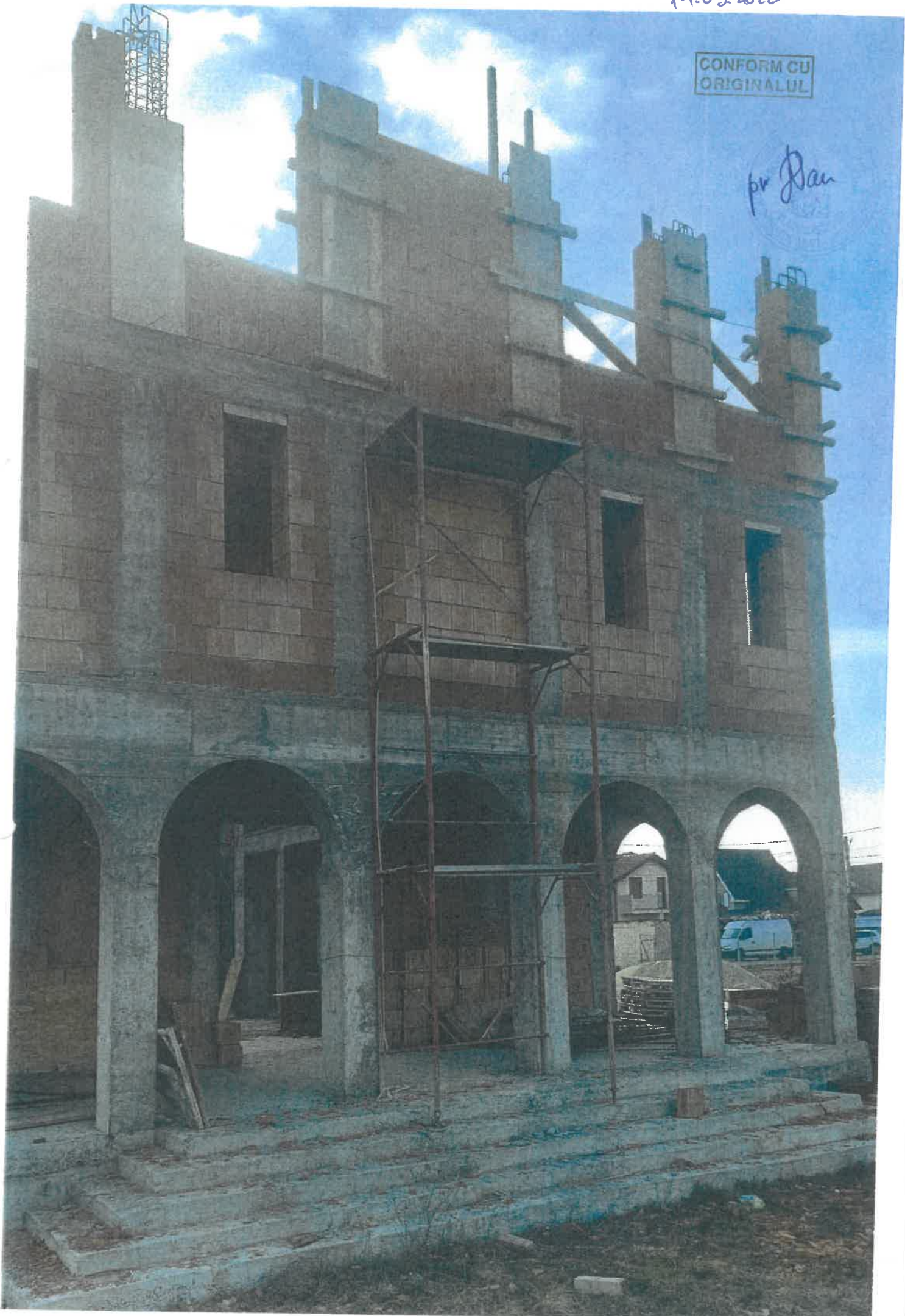



prosta

C FORM CU ORIGINALUL

14.03.2012

